

Esc. 1:50

UNIDAD EDUCATIVA

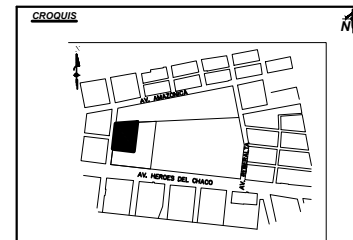

ESCALA

TABLA DE SUPERFICIES					
AREA CUBIERTA				AREA EXTERNA	
AREA CUBIERTA CERRADA		AREA CUBIERTA ABIERTA		MURO	TOP
SUPERFICIE	TOP	SUPERFICIE	TOP		
Calle Alameda P.	20.74 m2	ARISTOLES	TOP = 0		
Calle 1	11.24 m2				
Calle de Francisco	15.42 m2				
Calle	7.56 m2				
Escal	4.56 m2				
Planta	3.86 m2				
Quintales 1	30.15 m2				
Quintales	122.69 m2				
Pavito Control	18.42 m2				
TOTAL	251.57 m2	TOTAL	0 m2	TOTAL	5.26 m2
SUPERFICIE TOTAL CONSTRUIDA				0 m2	
NIVELES		SUPERFICIE POR PLANTA m2	SUPERFICIE EN APROXIMACION OBSERVACIONES		
PLANTA BAJA		251.57 m2			
TOTAL TOTAL CONSTRUIDA		251.57 m2			
10 =		1A =			

PLANO DE CONSTRUCCIÓN	C
-----------------------	---

NOMBRE DEL EDIFICIO: Obras Civiles Complementarias a la ESR Trinidad		Nº DE PISOS: Planta Baja
YPFB		
PROPIETARIO (S):		
ZONA y/o BARRIO:		
AV. CALLE:		
DIRECCIÓN:	MANZANO:	PRECIO:
SUP. DEL LOTE:	2.326.50 M2	
SUP. TOTAL CONSTRUIDA:	251.57 M2	
CODIGO CATASTRAL:	FECHA: AGOSTO 2015	

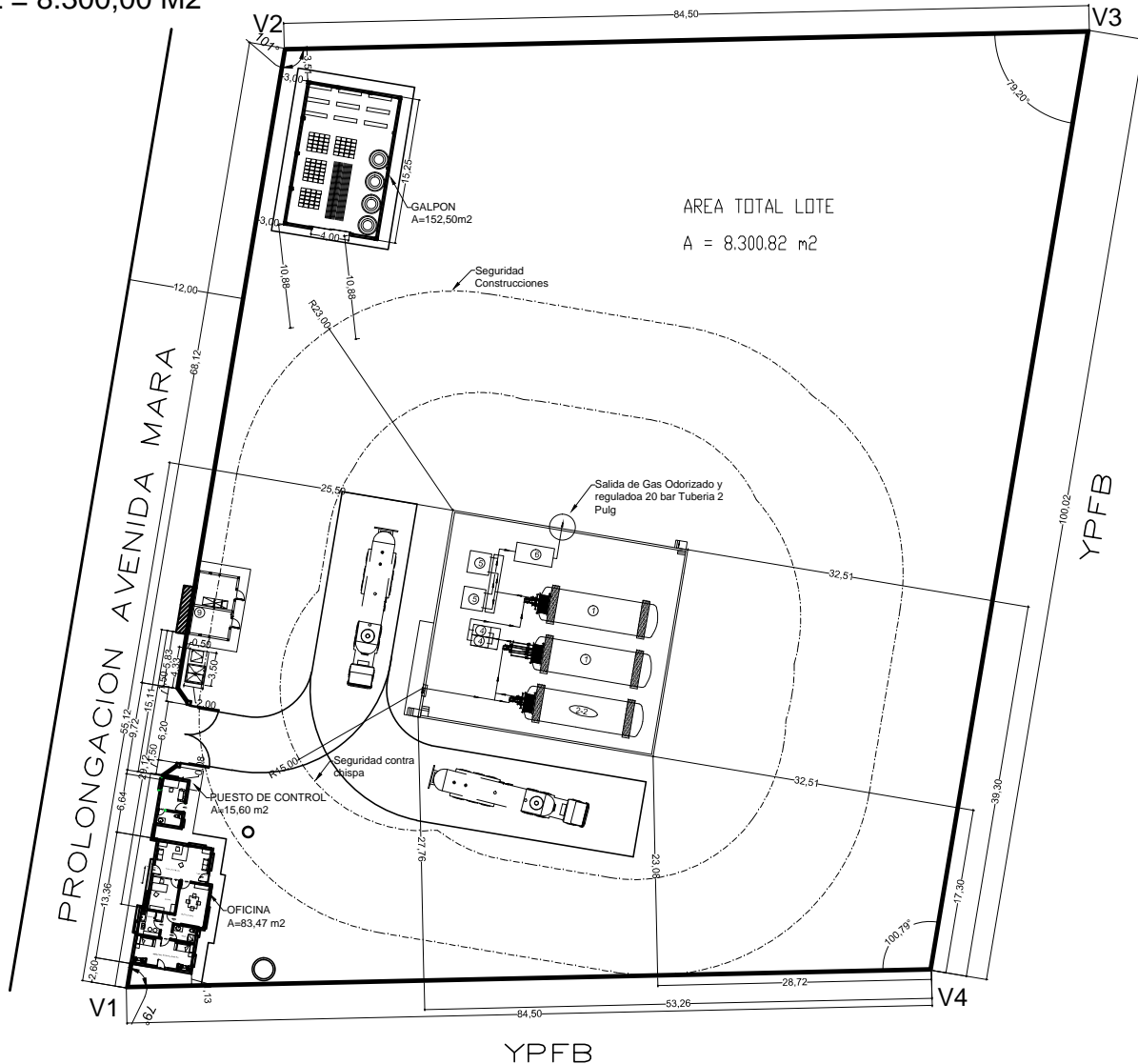

UBICACION:	
DEPARTAMENTO	BENI
PROVINCIA	VACA DIEZ
MUNICIPIO	RIBERALTA



PROPIETARIO:

**YACIMIENTOS PETROLIFEROS
FISCALES BOLIVIANOS**

GERENCIA NACIONAL DE REDES DE GAS Y DUCTOS
DIRECCION GAS VIRTUAL

OBRA: PROYECTO CONSTRUCCION DE OBRAS CIVILES COMPLEMENTARIAS DE ESR RIBERALTA - PROYECTO GNL			
DESCRIPCION: PLANTA GENERAL			
ESPECIALIDAD: ARQUITECTURA	FECHA: AGOSTO 2015	ESCALA: INDICADAS	LÁMINA: 1/1

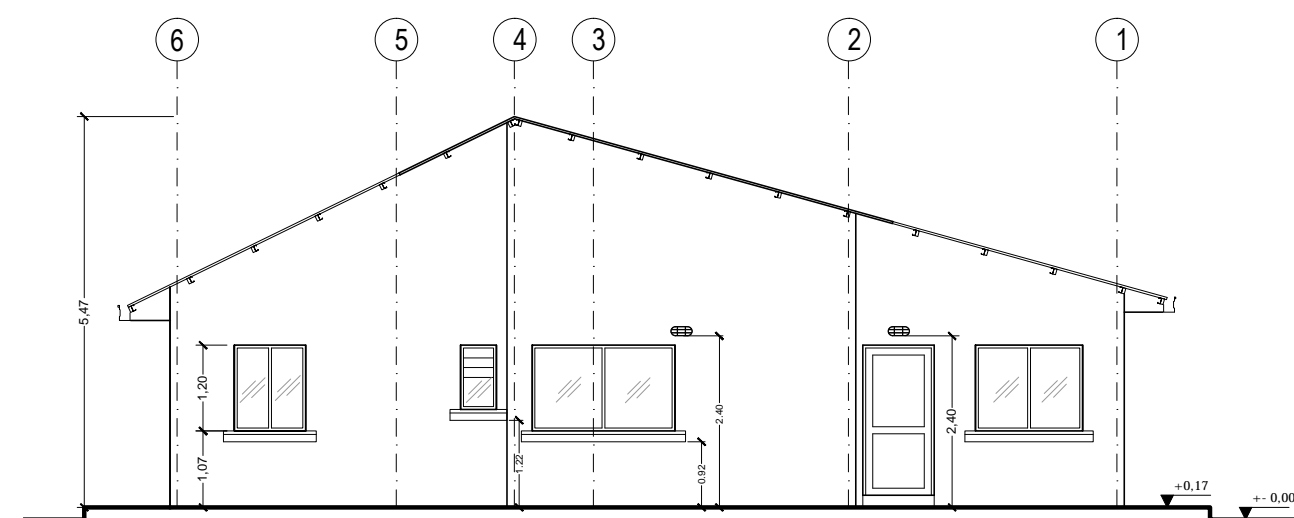
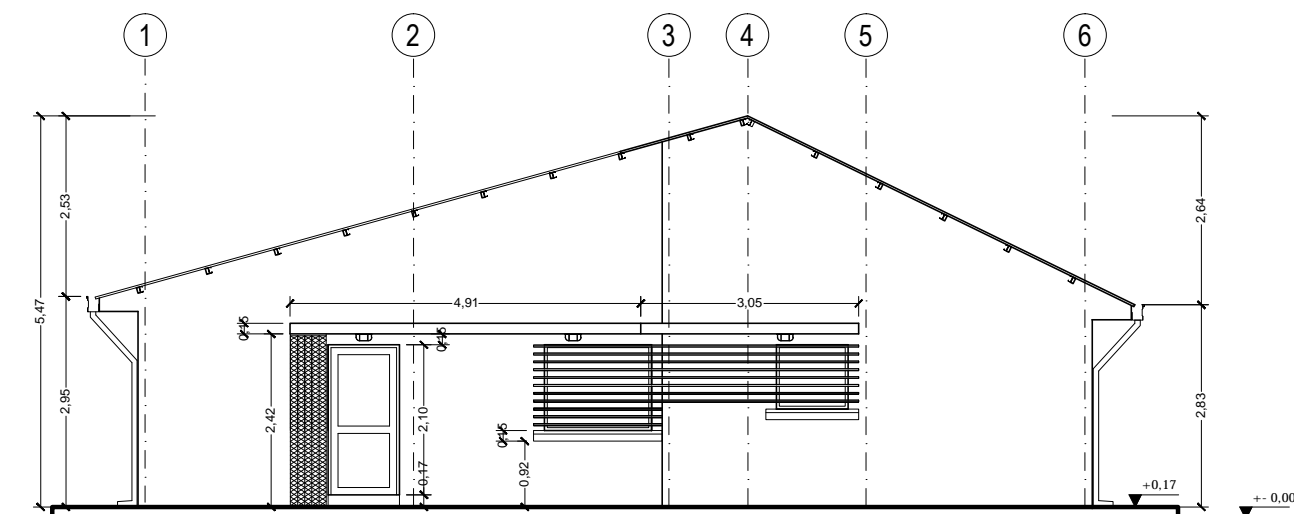
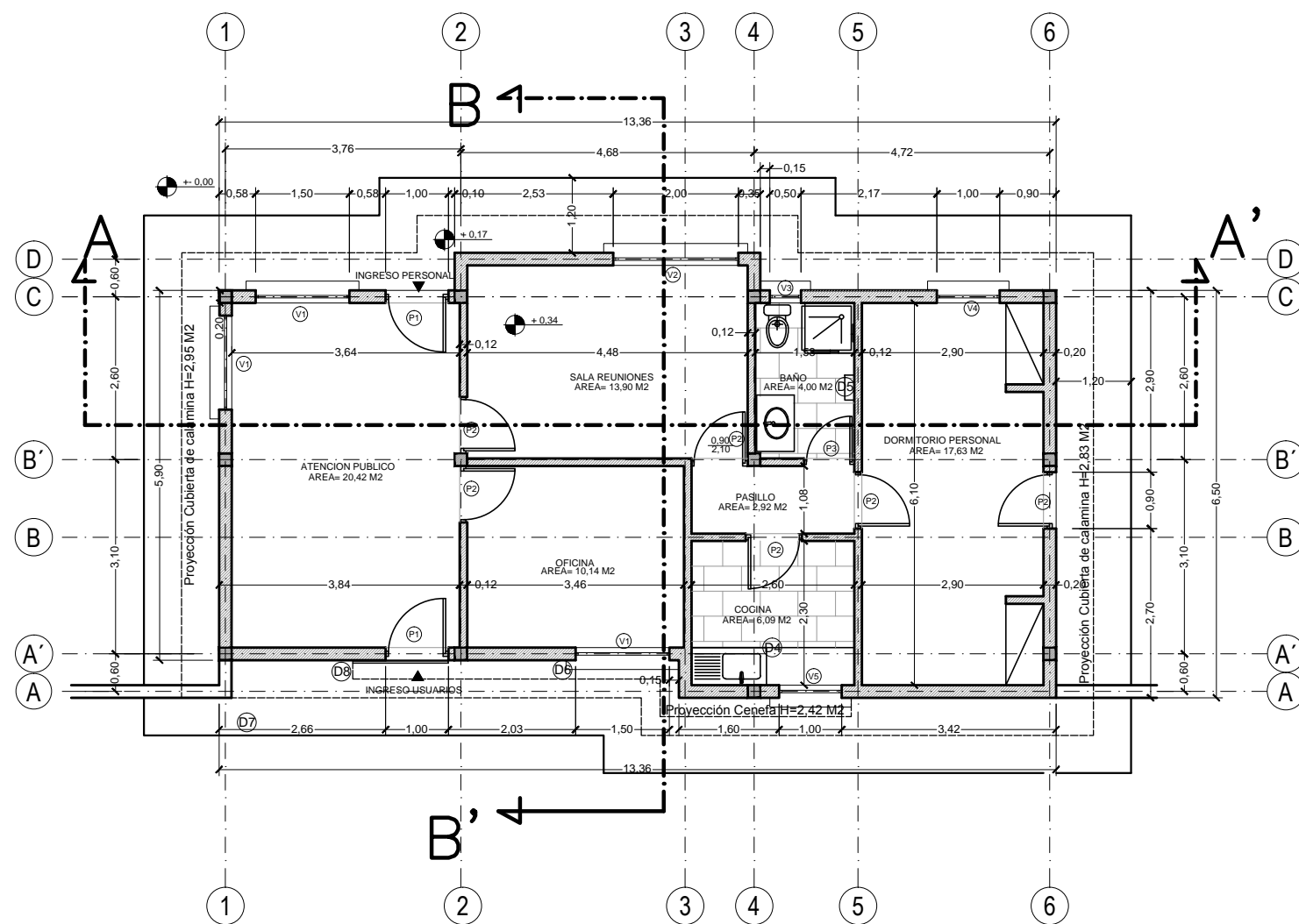

UBICACION:	
DEPARTAMENTO	BENI
PROVINCIA	VACA DIEZ
MUNICIPIO	RIBERALTA



PROPIETARIO:

**YACIMIENTOS PETROLIFEROS
FISCALES BOLIVIANOS**

GERENCIA NACIONAL DE REDES DE GAS Y DUCTOS
DIRECCION GAS VIRTUAL

OBRA: PROYECTO CONSTRUCCION DE OBRAS CIVILES COMPLEMENTARIAS DE ESR RIBERALTA- PROYECTO GNL				
DESCRIPCIÓN: PLANOS OFICINA				
ESPECIALIDAD: ARQUITECTURA	FECHA: SEPIEMBRE/2015	ESCALA: INDICADAS	LÁMINA: 1/3	

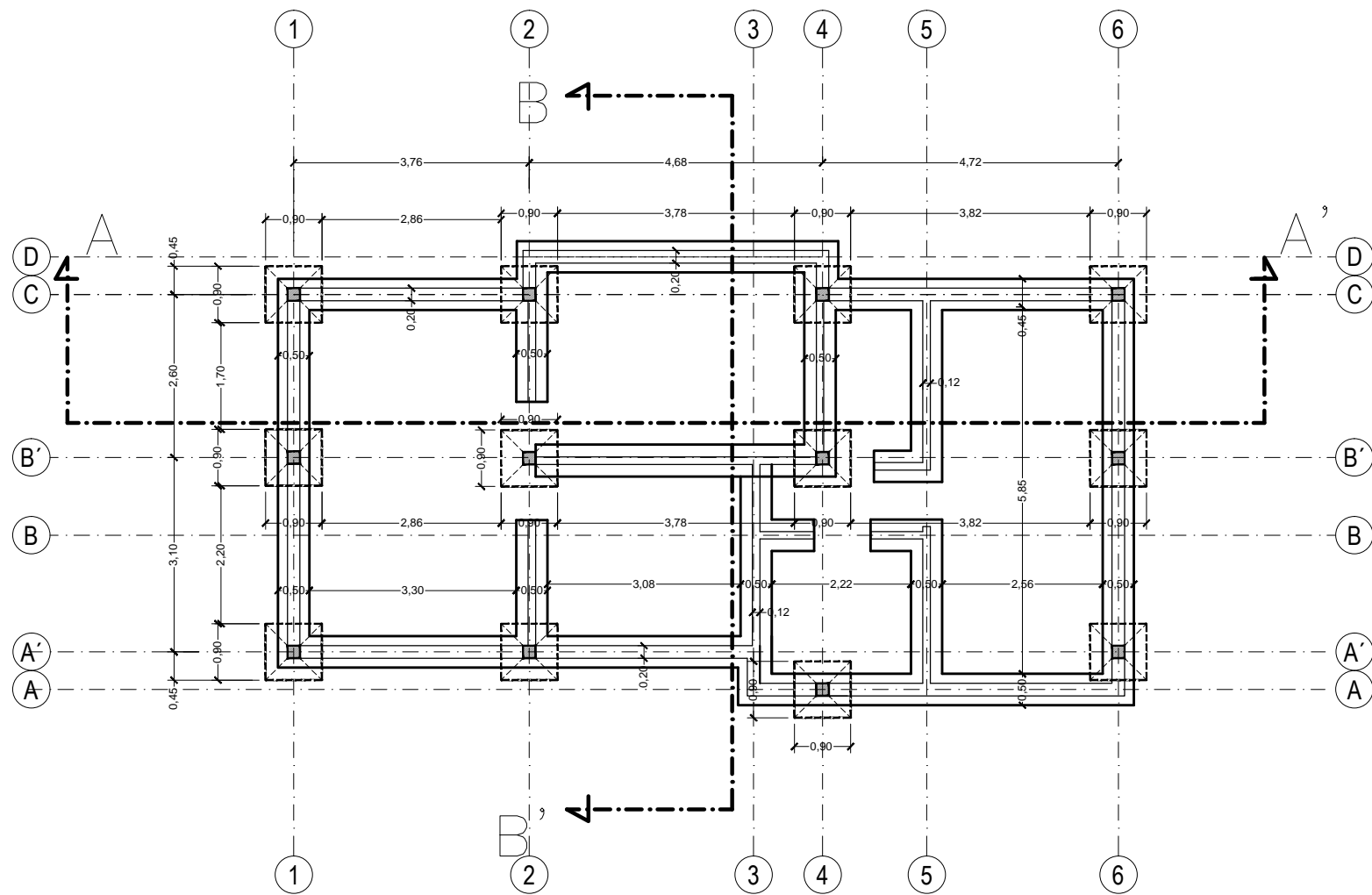

PLANO DE CIMIENTOS
ESC. 1:100

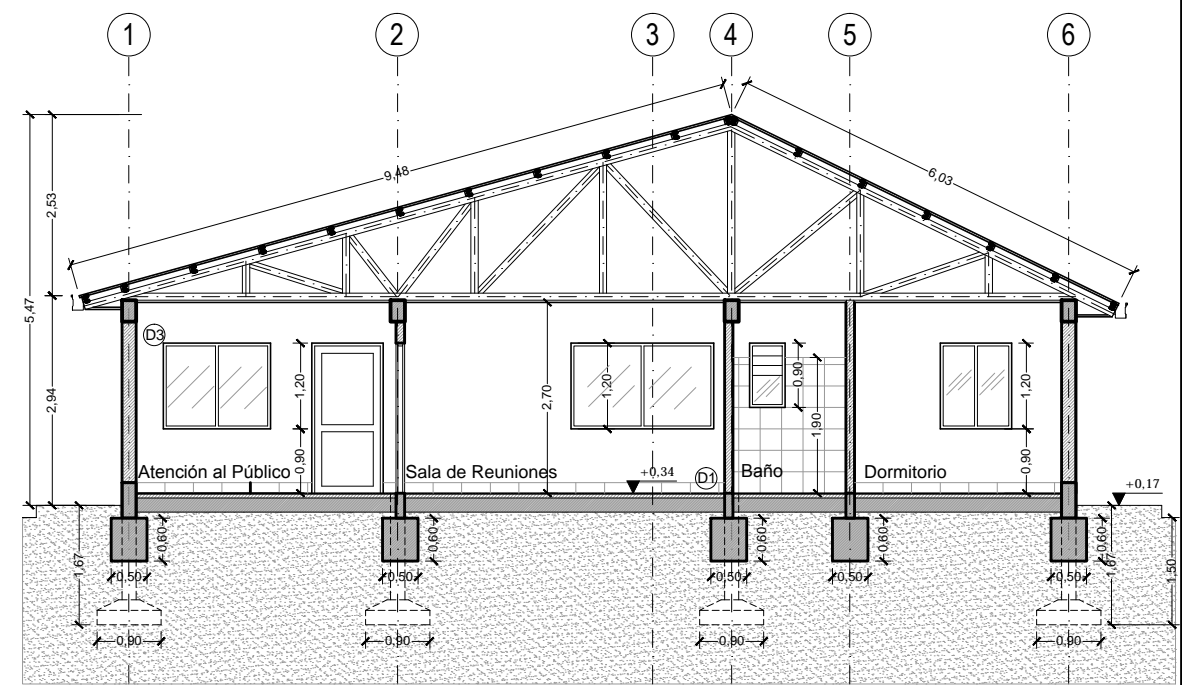

CORTE A - A"
ESC. 1:100

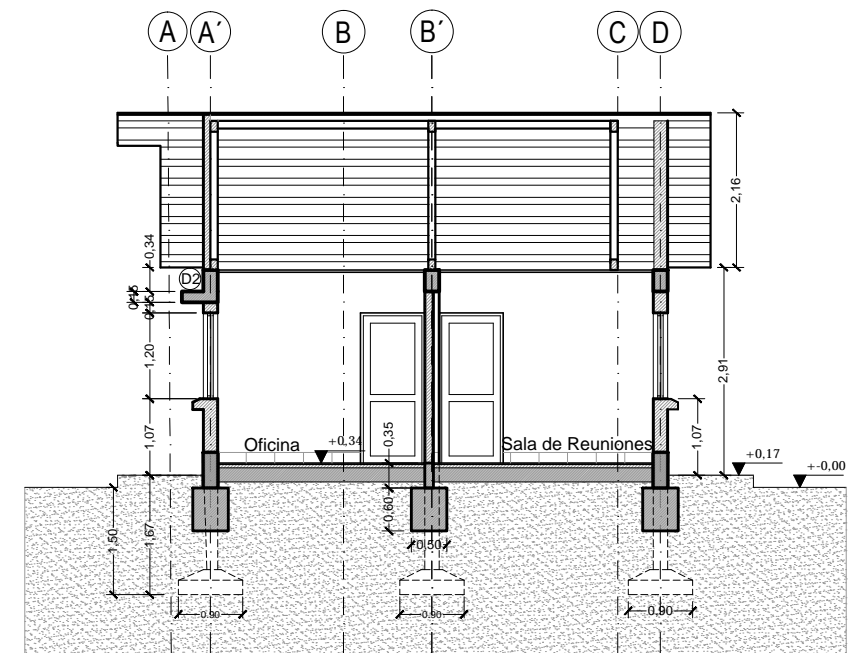

CORTE B - B"
ESC. 1:100

DIMENSIONES EN METROS	ARQUITECTO RESPONSABLE	SELLO	UBICACION:		 <i>La fuerza que transforma Bolivia</i>	PROPIETARIO: YACIMIENTOS PETROLIFEROS FISCALES BOLIVIANOS GERENCIA NACIONAL DE REDES DE GAS Y DUCTOS DIRECCION GAS VIRTUAL	OBRA: PROYECTO CONSTRUCCION DE OBRAS CIVILES COMPLEMENTARIAS DE ESR RIBERALTA- PROYECTO GNL			
			DEPARTAMENTO	BENI			DESCRIPCION: PLANOS OFICINA			
			PROVINCIA	VACA DIEZ						
			MUNICIPIO	RIBERALTA						
							ESPECIALIDAD: ARQUITECTURA	FECHA: SEPIEMBRE/2015	ESCALA: INDICADAS	LAMINA: 2/3



DIMENSIONES EN METROS	ARQUITECTO RESPONSABLE	SELLO	UBICACION:			PROPIETARIO: YACIMIENTOS PETROLIFEROS FISCALES BOLIVIANOS GERENCIA NACIONAL DE REDES DE GAS Y DUCTOS DIRECCION GAS VIRTUAL	OBRA: PROYECTO CONSTRUCCION DE OBRAS CIVILES COMPLEMENTARIAS DE ESR RIBERALTA- PROYECTO GNL			
			DEPARTAMENTO	BENI			DESCRIPCION: PLANOS OFICINA			
			PROVINCIA	VACA DIEZ						
			MUNICIPIO	RIBERALTA			ESPECIALIDAD: ARQUITECTURA	FECHA: SEPTIEMBRE/2015	ESCALA: INDICADAS	LÁMINA: 3/3

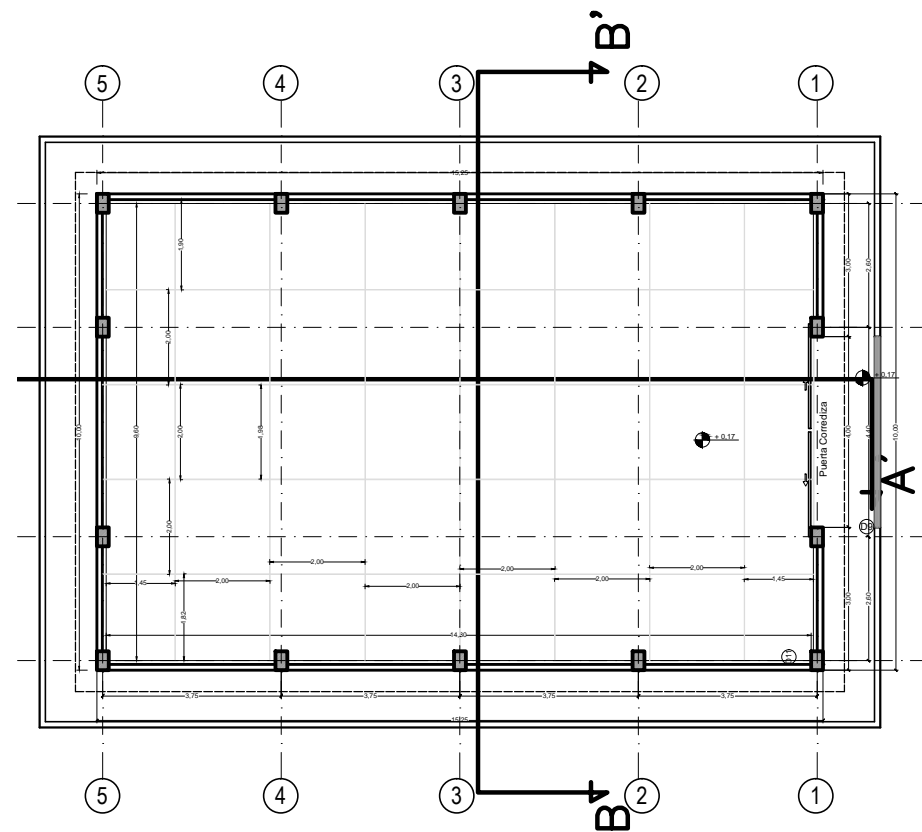

PLANTA GALPÓN
ESC. 1:150

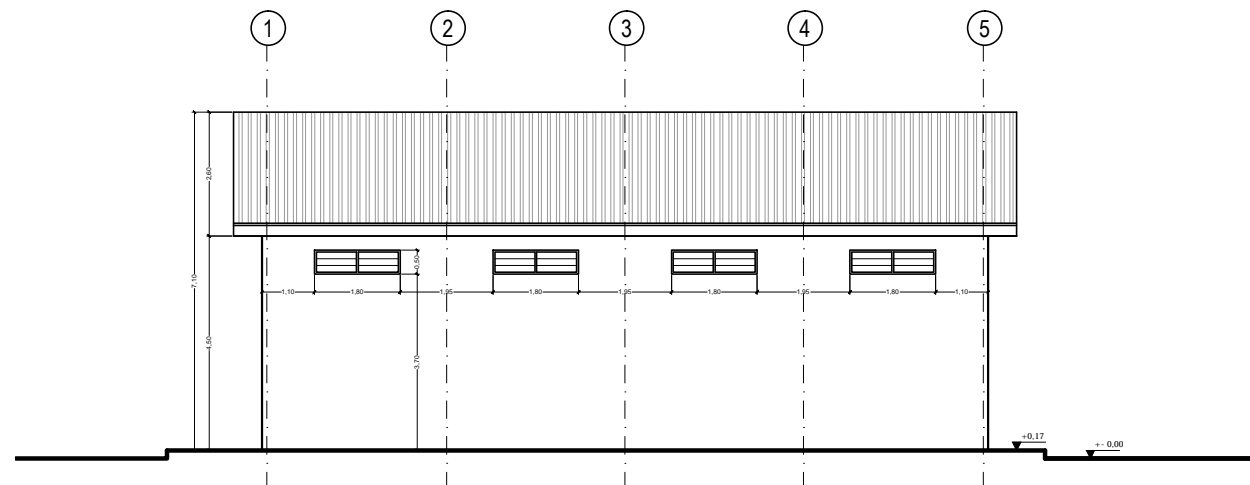

ELEVACIÓN LATERAL
ESC. 1:150

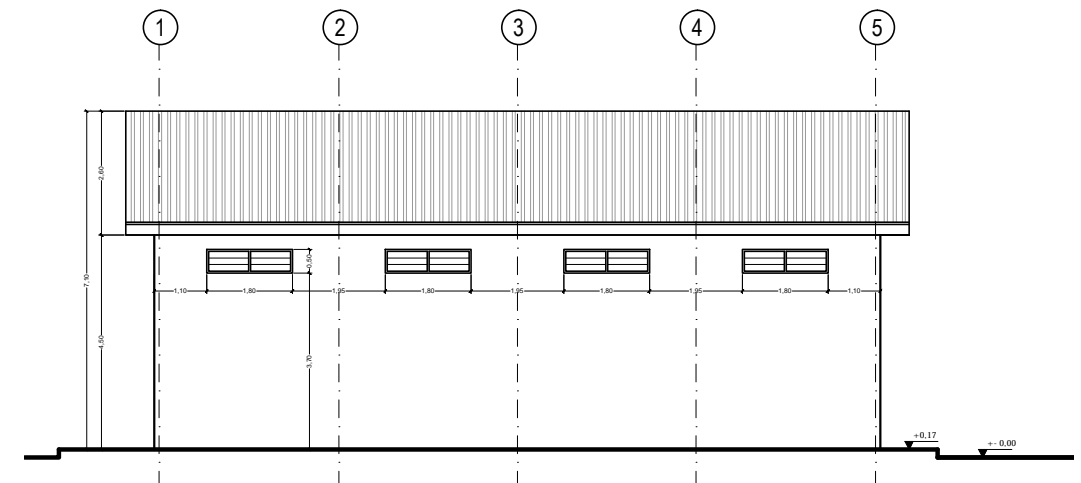

ELEVACION LATERAL
ESC. 1:150

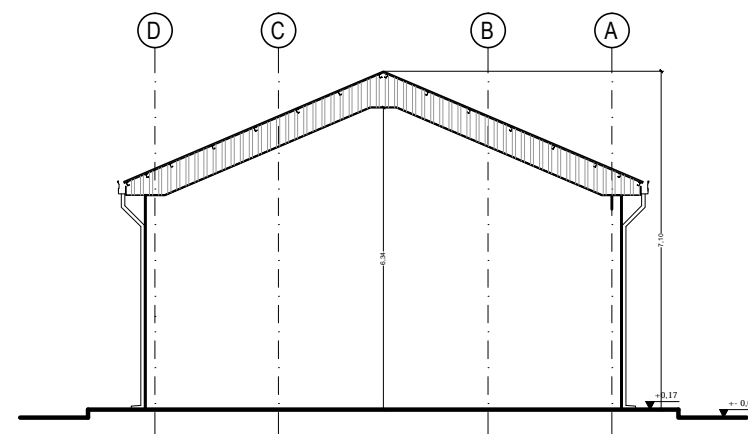

ELEVACIÓN POSTERIOR
ESC. 1:150

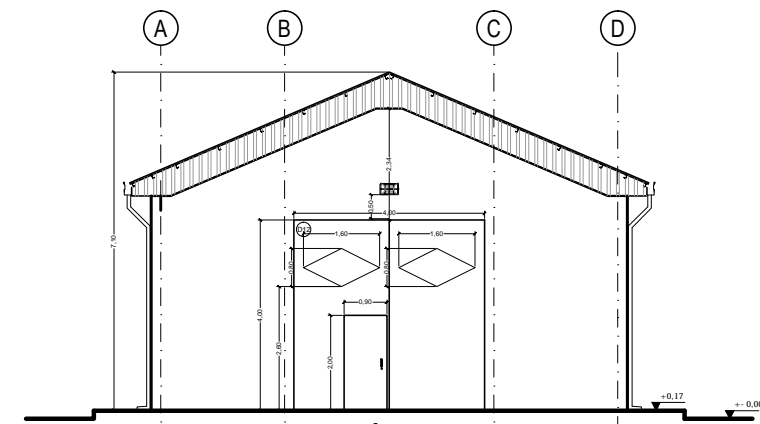

ELEVACIÓN FRONTAL
ESC. 1:150

DIMENSIONES EN METROS

UBICACION:	
DEPARTAMENTO	BENI
PROVINCIA	VACA DIEZ
MUNICIPIO	RIBERALTA



PROPIETARIO:
YACIMIENTOS PETROLIFEROS
FISCALES BOLIVIANOS
GERENCIA NACIONAL DE REDES DE GAS Y DUCTOS
DIRECCION GAS VIRTUAL

OBRA: PROYECTO CONSTRUCCION DE OBRAS CIVILES COMPLEMENTARIAS DE ESR RIBERALTA- PROYECTO GNL			
DESCRIPCIÓN: PLANOS GALPÓN			
ESPECIALIDAD: ARQUITECTURA	FECHA: SEPIEMBRE/2015	ESCALA: INDICADAS	LÁMINA: 1/2

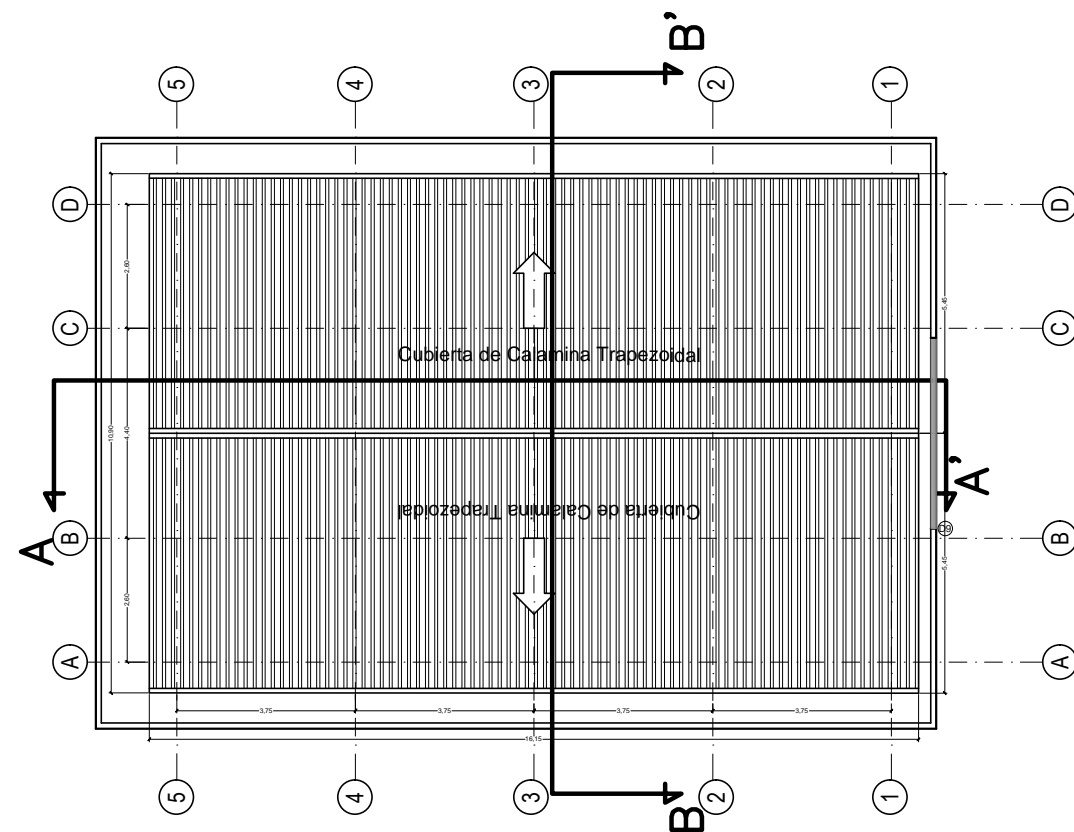

PLANO DE TECHOS
ESC. 1:150

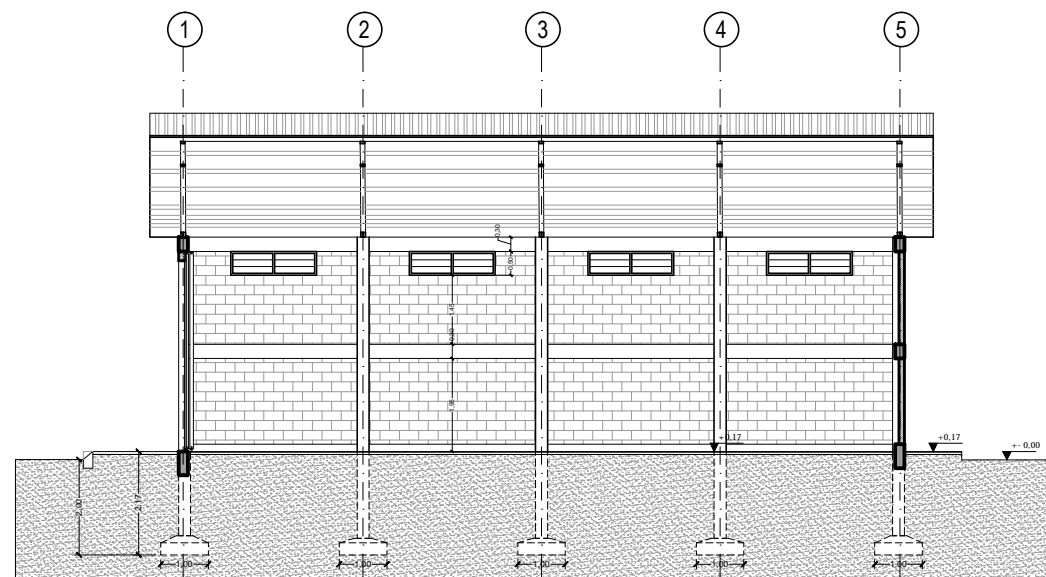

CORTE A - A'
ESC. 1:150

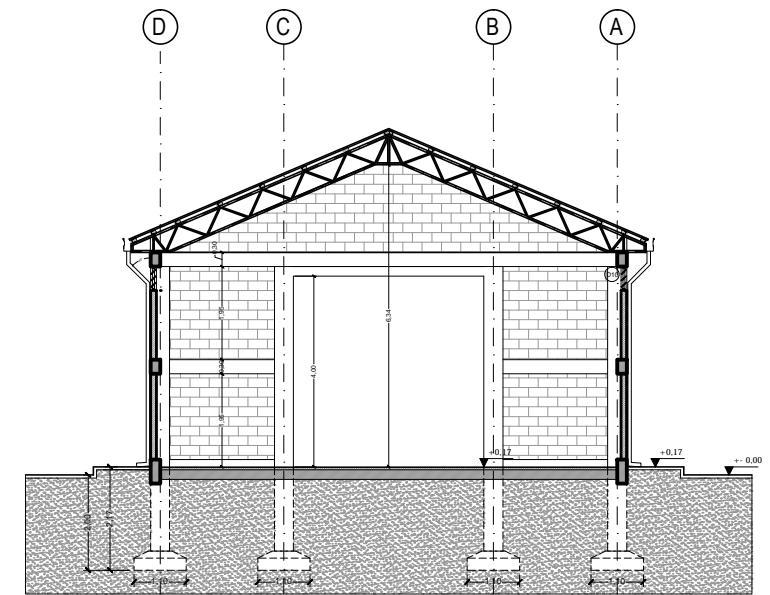

CORTE B-B'
ESC. 1:150

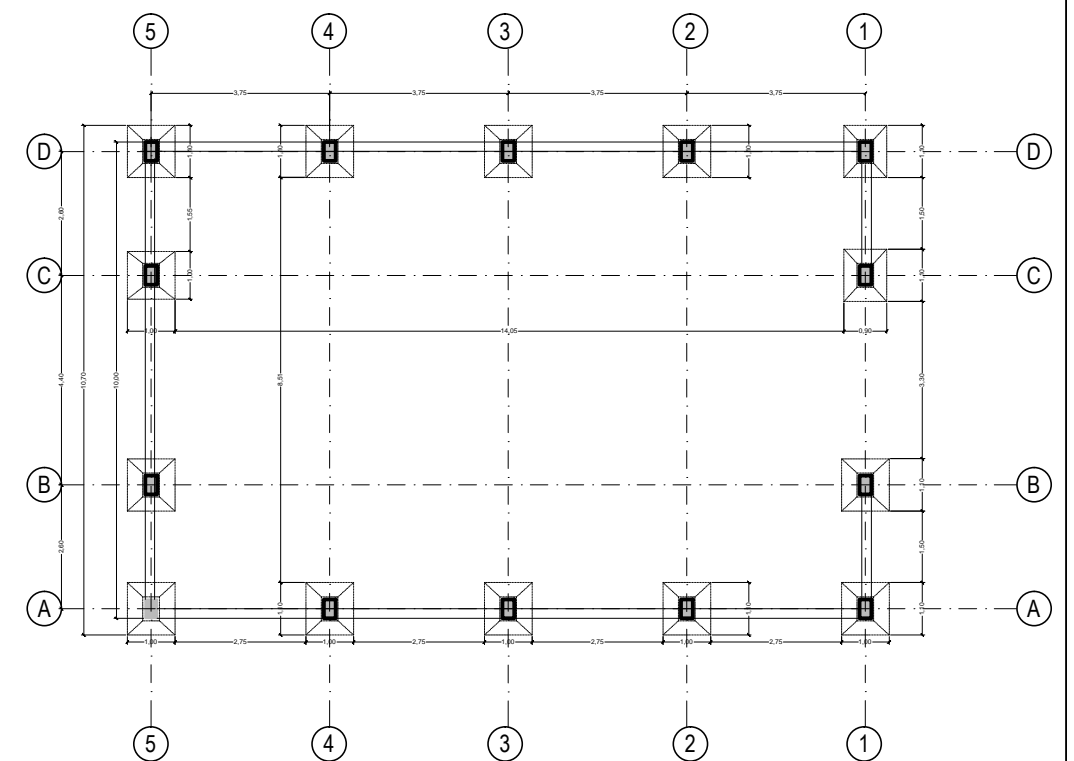

PLANO DE CIMIENTOS
ESC. 1:150

DIMENSIONES EN METROS

UBICACION:	
DEPARTAMENTO	BENI
PROVINCIA	VACA DIEZ
MUNICIPIO	RIBERALTA



PROPIETARIO:
**YACIMIENTOS PETROLIFEROS
FISCALES BOLIVIANOS**
GERENCIA NACIONAL DE REDES DE GAS Y DUCTOS
DIRECCION GAS VIRTUAL

OBRA:	PROYECTO CONSTRUCCION DE OBRAS CIVILES COMPLEMENTARIAS DE ESR RIBERALTA- PROYECTO GNL		
DESCRIPCION:	PLANOS GALPÓN		
ESPECIALIDAD:	ARQUITECTURA	FECHA:	SEPTIEMBRE/2015
ESCALA:	INDICADAS	LÁMINA:	2/2

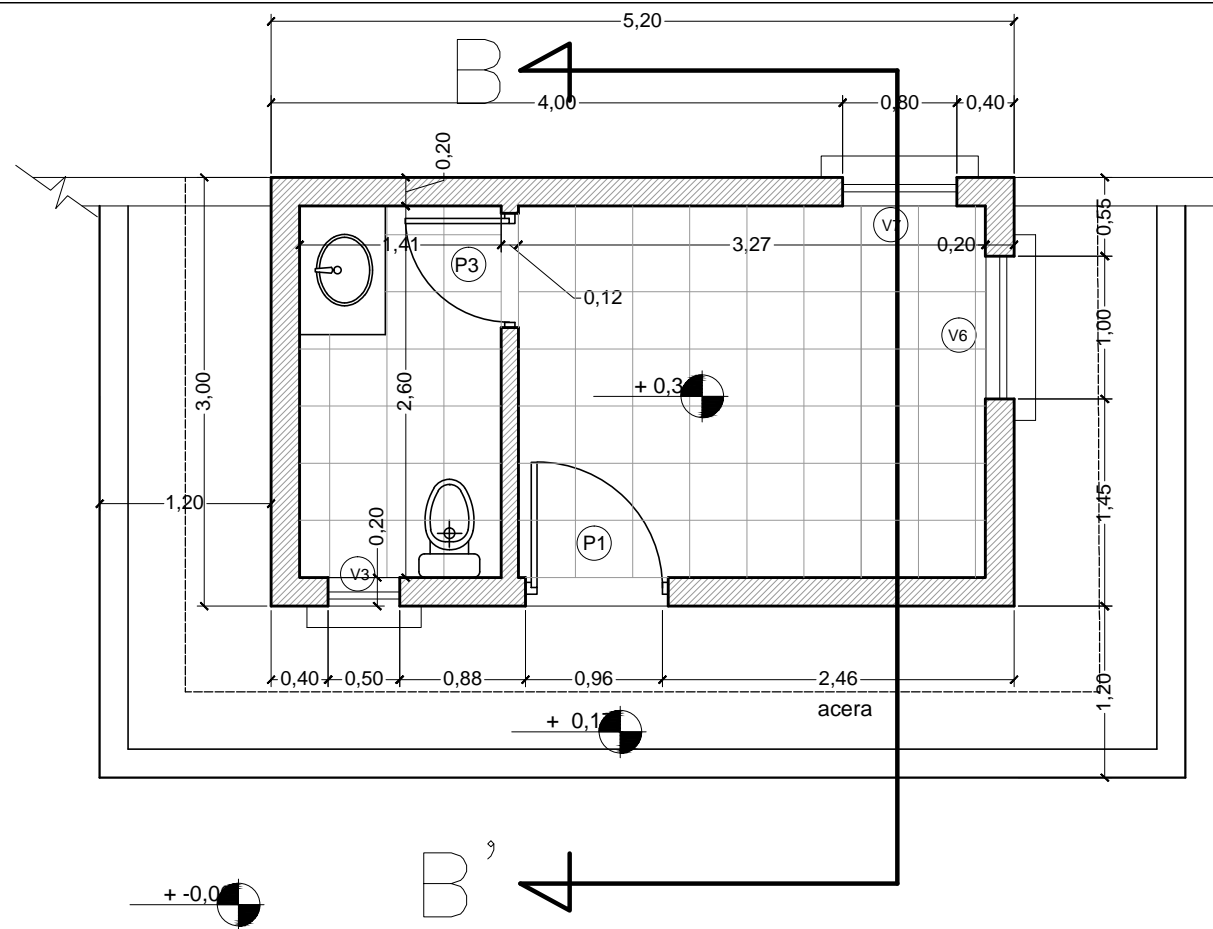

PLANTA PUESTO DE CONTROL
ESC. 1:50

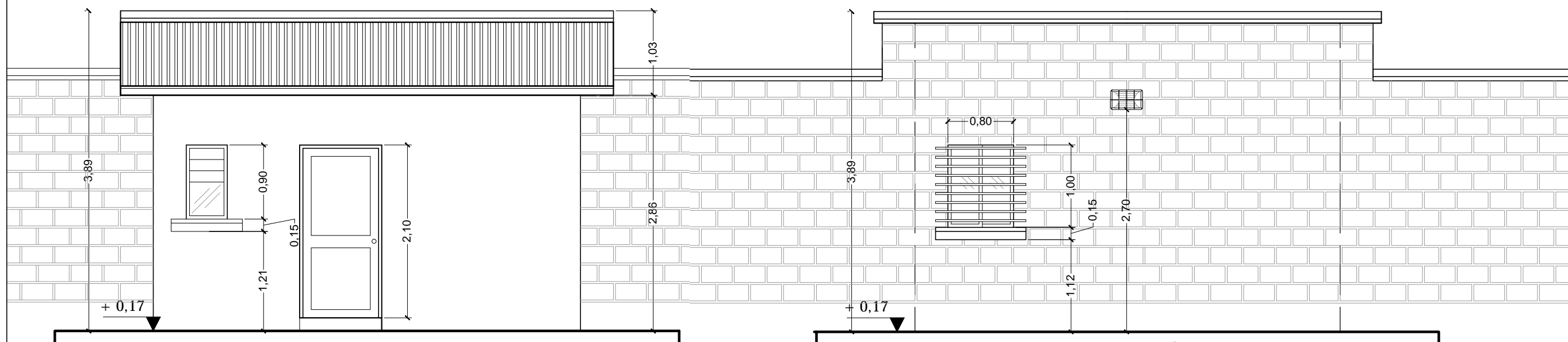

ELEVACIÓN FRONTAL
ESC. 1:50

ELEVACIÓN POSTERIOR
ESC. 1:50

DIMENSIONES EN METROS	ARQUITECTO RESPONSABLE	SELLO	UBICACION:		 <i>La fuerza que transforma Bolivia</i>	PROPIETARIO: YACIMIENTOS PETROLIFEROS FISCALES BOLIVIANOS GERENCIA NACIONAL DE REDES DE GAS Y DUCTOS DIRECCION GAS VIRTUAL	OBRA: PROYECTO CONSTRUCCION DE OBRAS CIVILES COMPLEMENTARIAS DE ESR RIBERALTA- PROYECTO GNL			
			DEPARTAMENTO	BENI			DESCRIPCION: PLANOS PUESTO DE CONTROL			
			PROVINCIA	VACA DIEZ			ESPECIALIDAD: ARQUITECTURA			
			MUNICIPIO	RIBERALTA			FECHA: SEPTIEMBRE/2015			
							ESCALA: INDICADAS		LAMINA: 1/2	

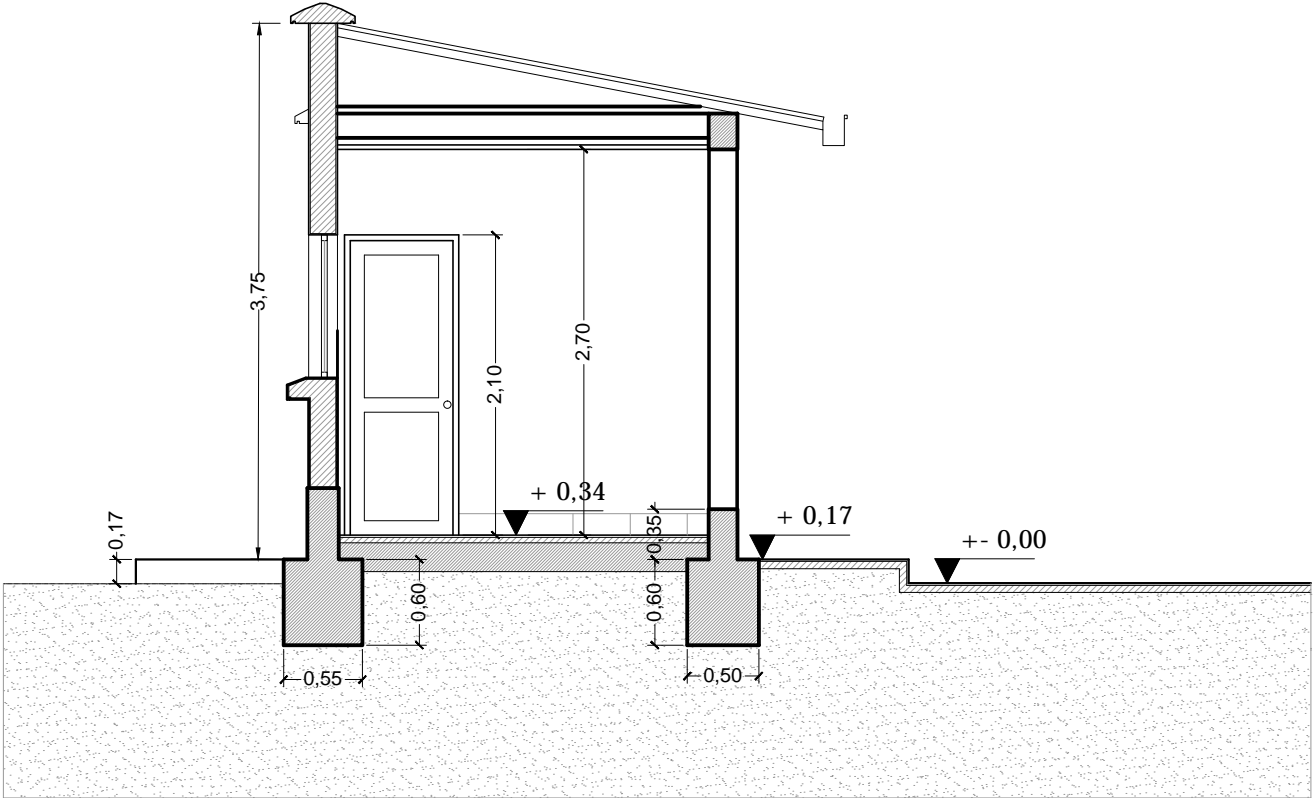

CORTE A - A'
ESC. 1:50

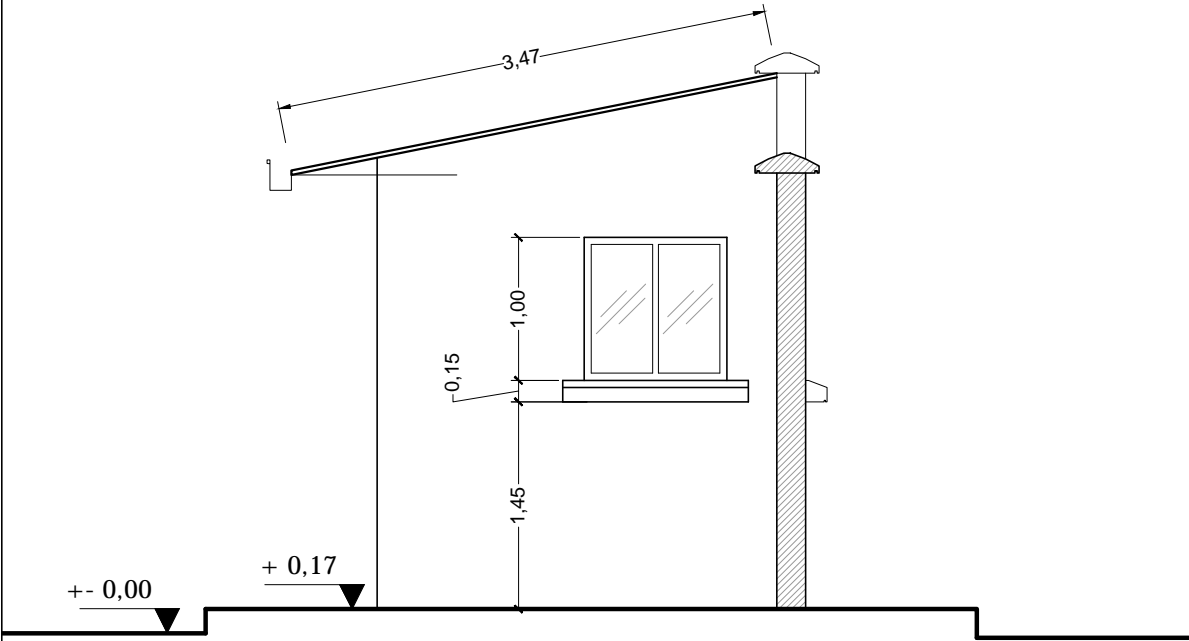

ELEVACIÓN LATERAL
ESC. 1:50

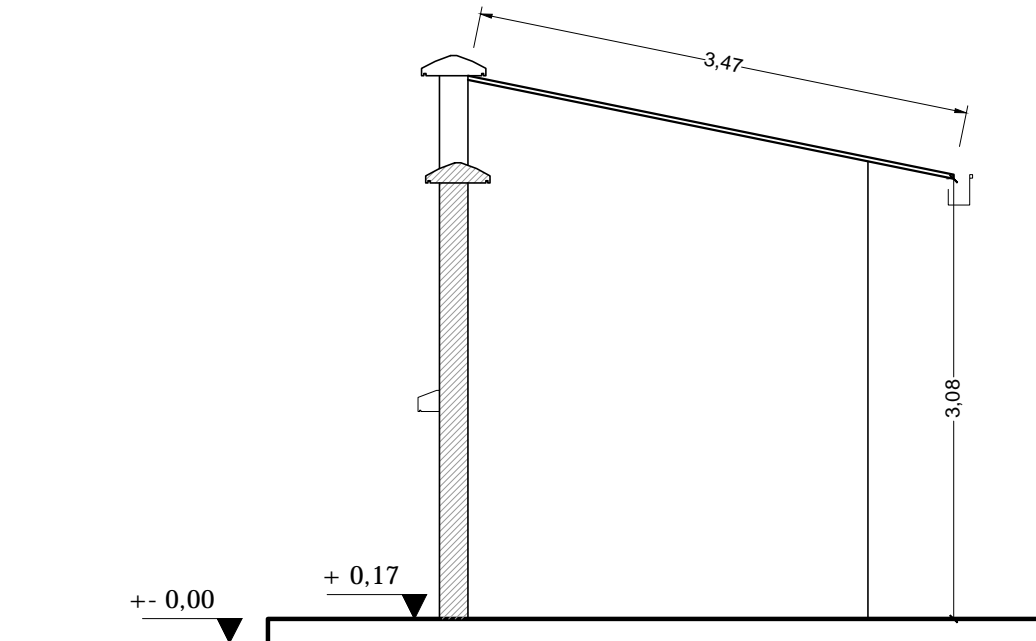

ELEVACIÓN LATERAL
ESC. 1:50

DIMENSIONES EN METROS	ARQUITECTO RESPONSABLE	SELLO	UBICACION:			PROPIETARIO: YACIMIENTOS PETROLIFEROS FISCALES BOLIVIANOS GERENCIA NACIONAL DE REDES DE GAS Y DUCTOS DIRECCION GAS VIRTUAL	OBRA: PROYECTO CONSTRUCCION DE OBRAS CIVILES COMPLEMENTARIAS DE ESR RIBERALTA- PROYECTO GNL			
			DEPARTAMENTO	BENI			DESCRIPCION: PLANOS PUESTO DE CONTROL			
			PROVINCIA	VACA DIEZ			ESPECIALIDAD: ARQUITECTURA			
			MUNICIPIO	RIBERALTA			FECHA: SEPIEMBRE/2015	ESCALA: INDICADAS	LÁMINA: 2/2	

DETALLES CONSTRUCTIVOS

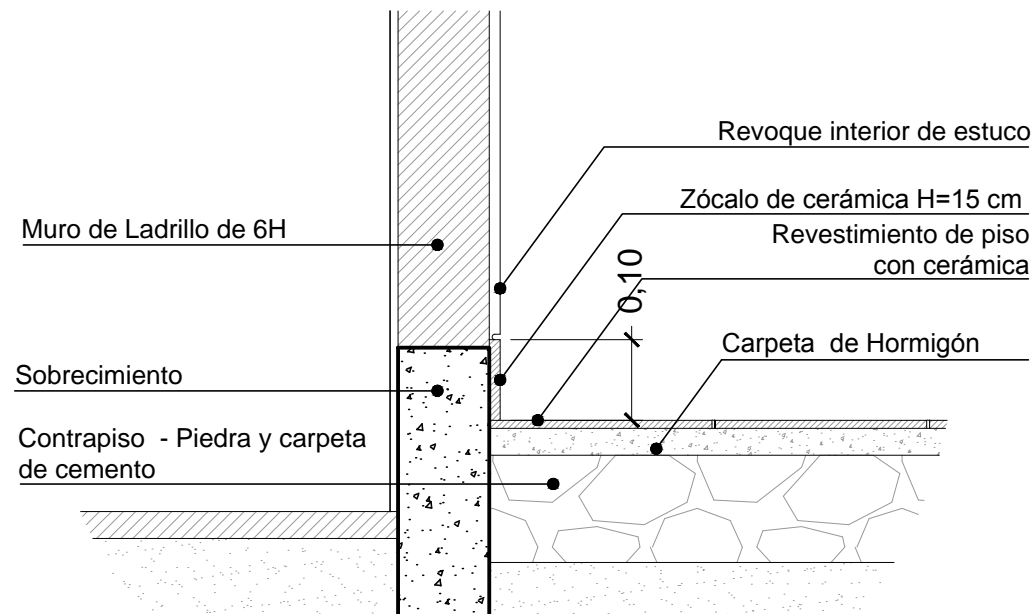

D1 - DETALLE ACABADOS PISOS
ESC. 1:7

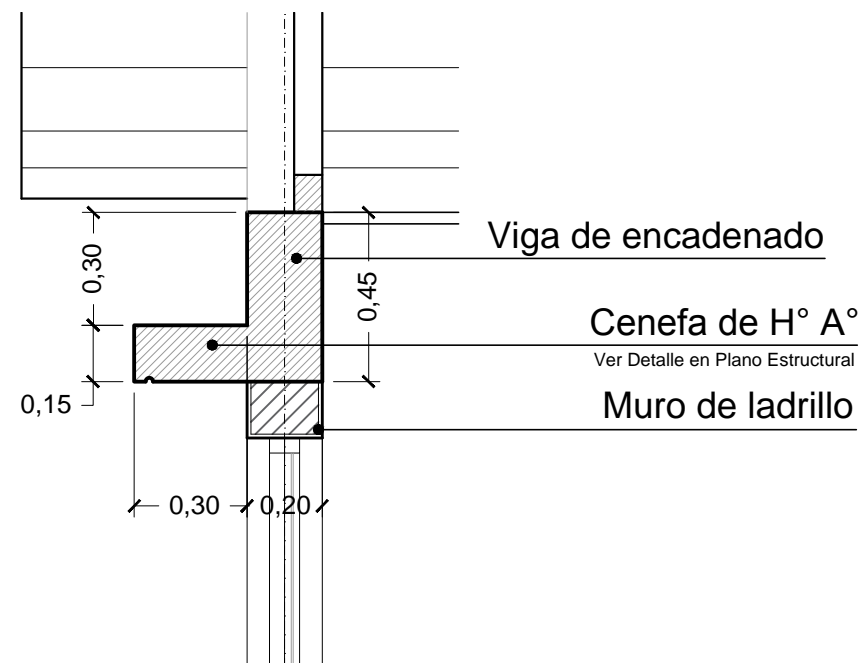

D2 - DETALLE CENEFA DE H° A°
ESC. 1:10

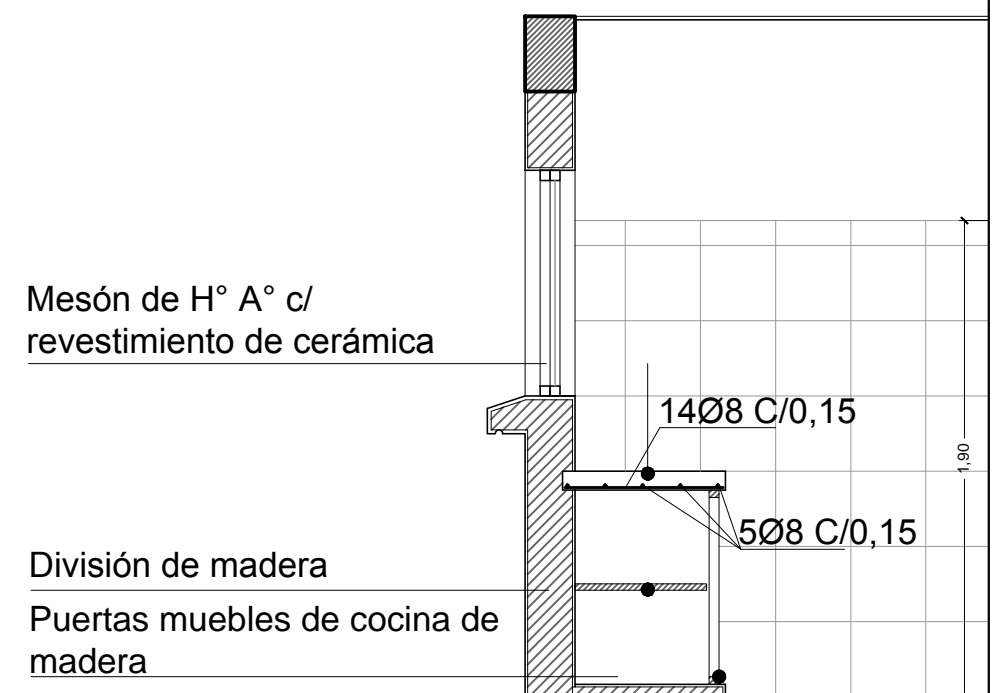

D4 - DETALLE MESÓN DE COCINA
ESC. 1:15

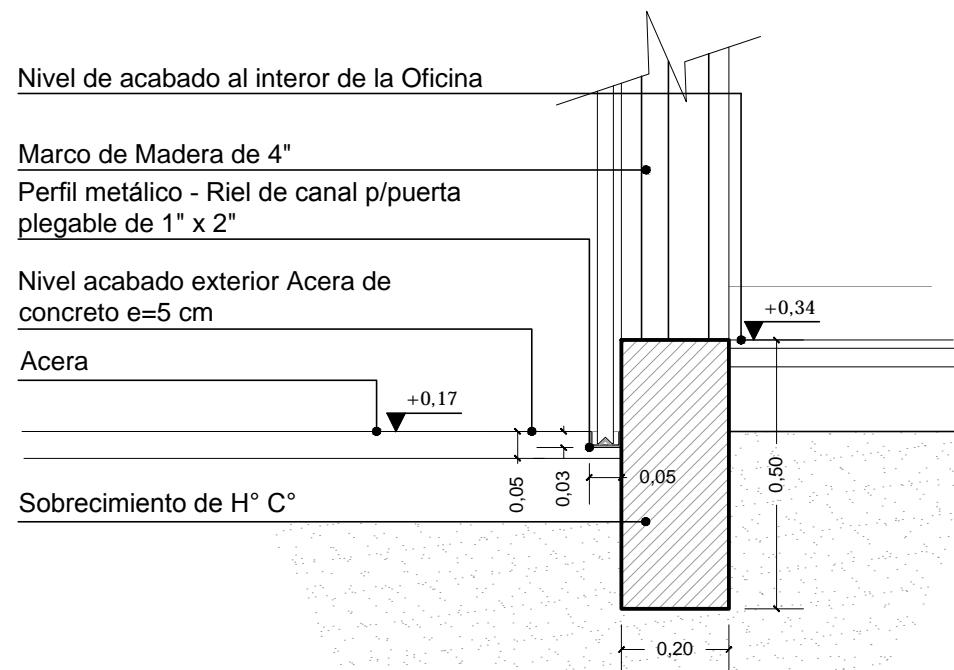

D8 - DETALLE RIEL PUERTA PLEGABLE
ESC. 1:7

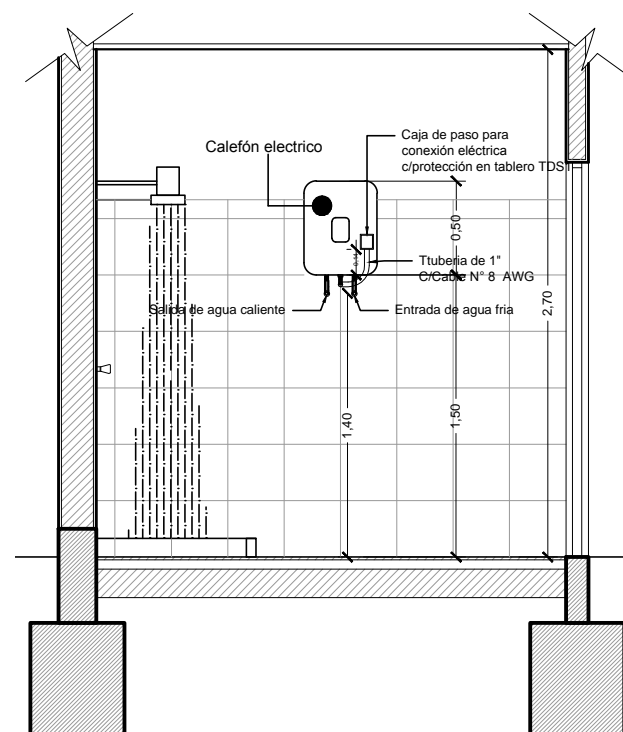

D5 - DETALLE POSICIÓN DE CALEFÓN
ESC. 1:10

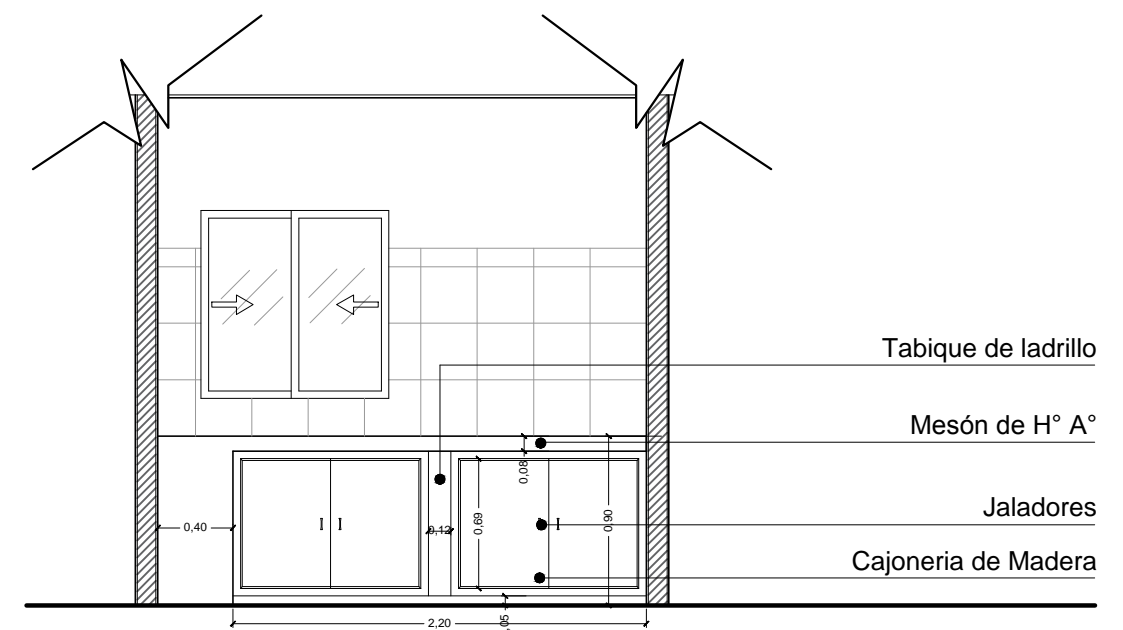

D4 - DETALLE MESÓN DE COCINA
ESC. 1:20

DETALLES CONSTRUCTIVOS

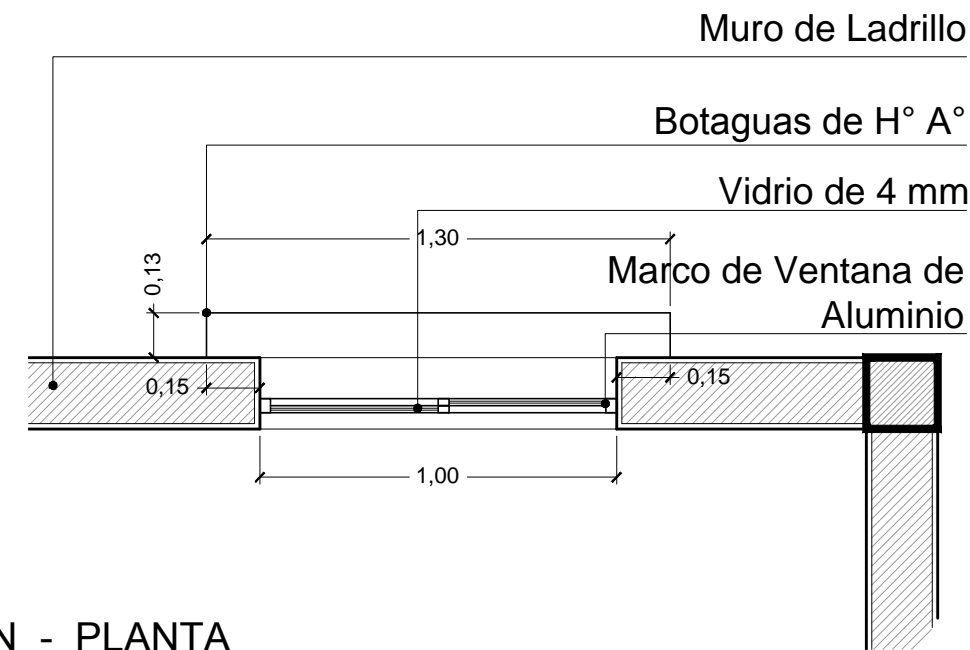
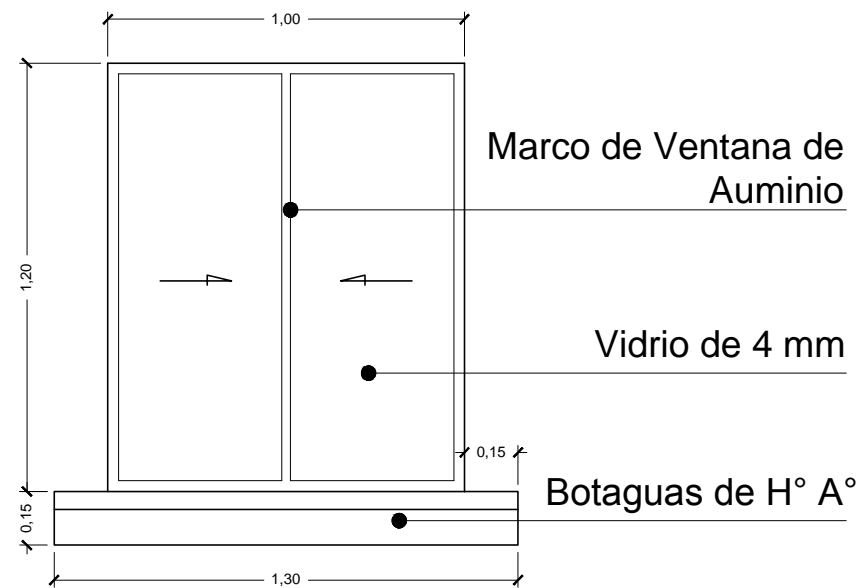
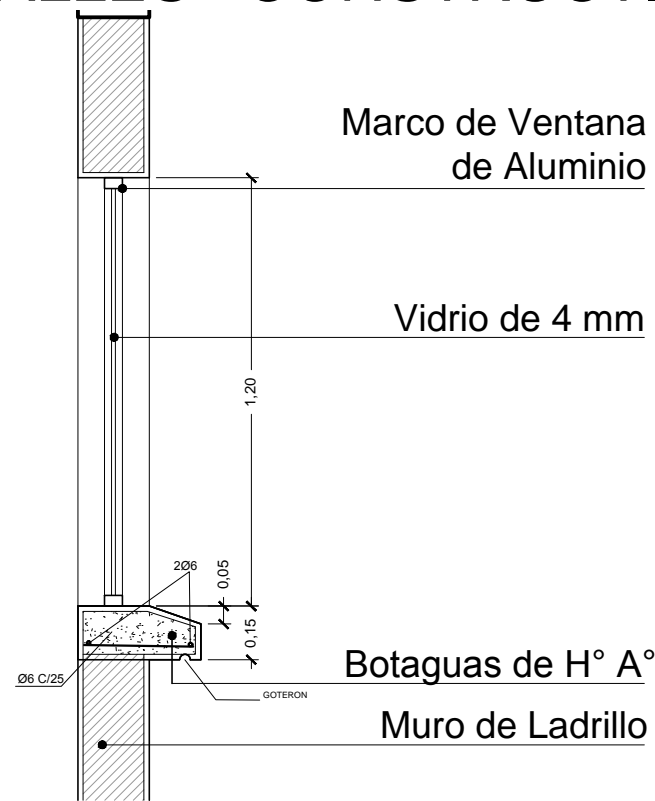

D4 - DETALLE VENTANAS - CORTE - ELEVACIÓN - PLANTA
OFICINA Y PUESTO DE CONTROL
ESC. 1:10

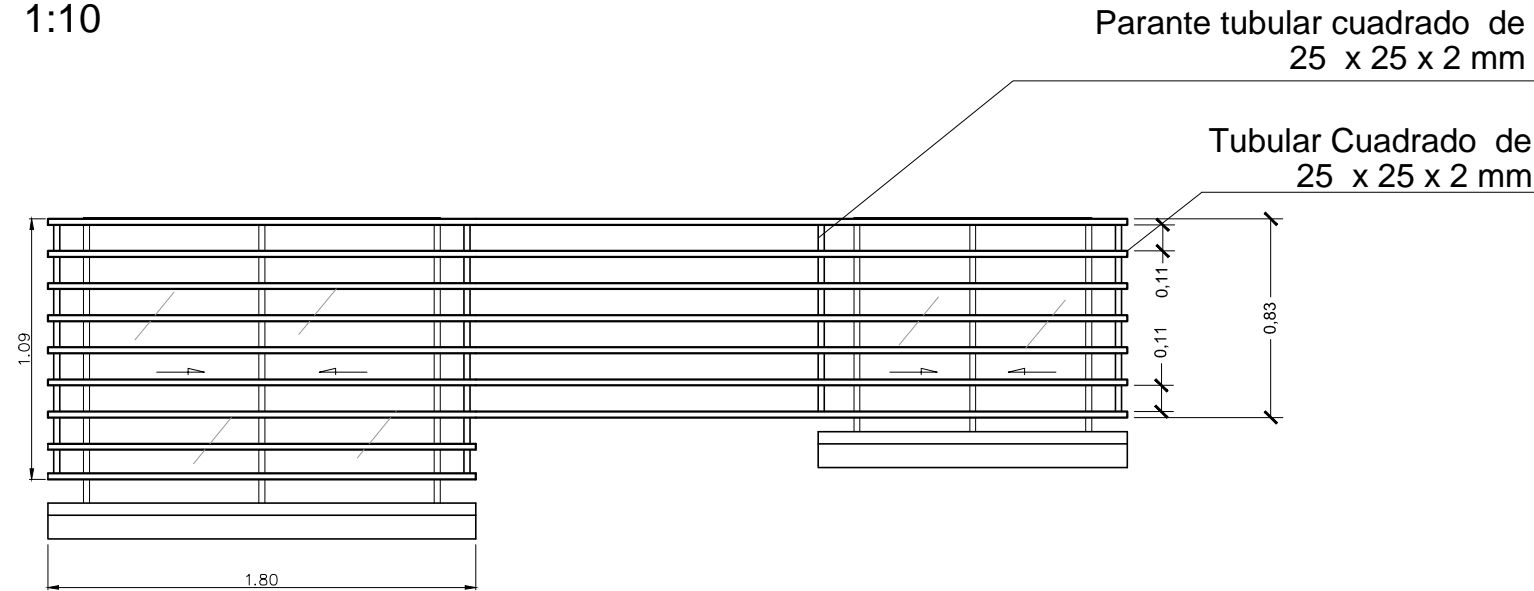
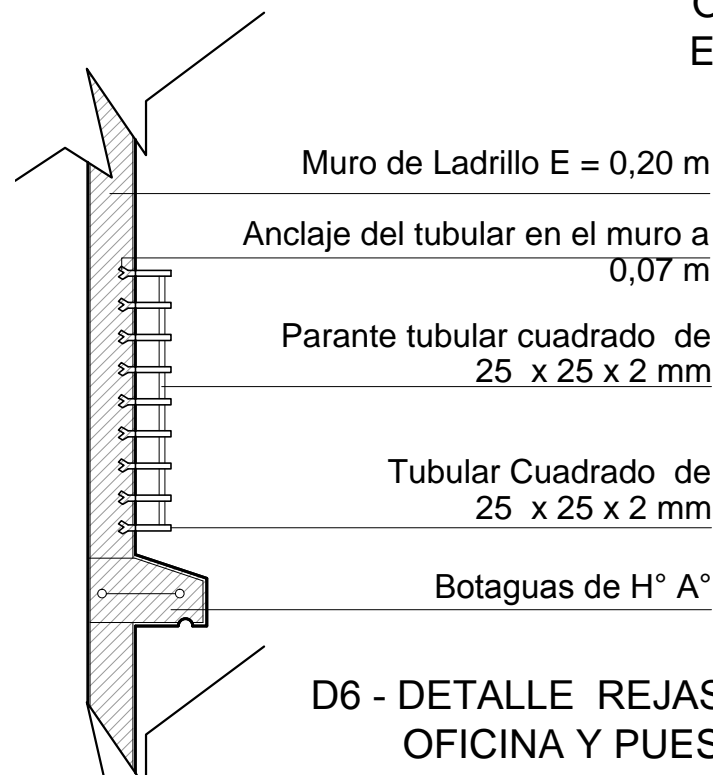

D6 - DETALLE REJAS DE VENTANAS - CORTE - ELEVACIÓN
OFICINA Y PUESTO DE CONTROL
ESC 1:10

DIMENSIONES EN METROS

UBICACION:	
DEPARTAMENTO	BENI
PROVINCIA	VACA DIEZ
MUNICIPIO	RIBERALTA



PROPIETARIO:
YACIMIENTOS PETROLIFEROS
FISCALES BOLIVIANOS
GERENCIA NACIONAL DE REDES DE GAS Y DUCTOS
DIRECCION GAS VIRTUAL

OBRA: PROYECTO CONSTRUCCION DE OBRAS CIVILES COMPLEMENTARIAS DE ESR RIBERALTA - PROYECTO GNL			
DESCRIPCION: DETALLES CONSTRUCTIVOS			
ESPECIALIDAD: ARQUITECTURA	FECHA: AGOSTO/2015	ESCALA: INDICADAS	LÁMINA: 2/6

DETALLES CONSTRUCTIVOS

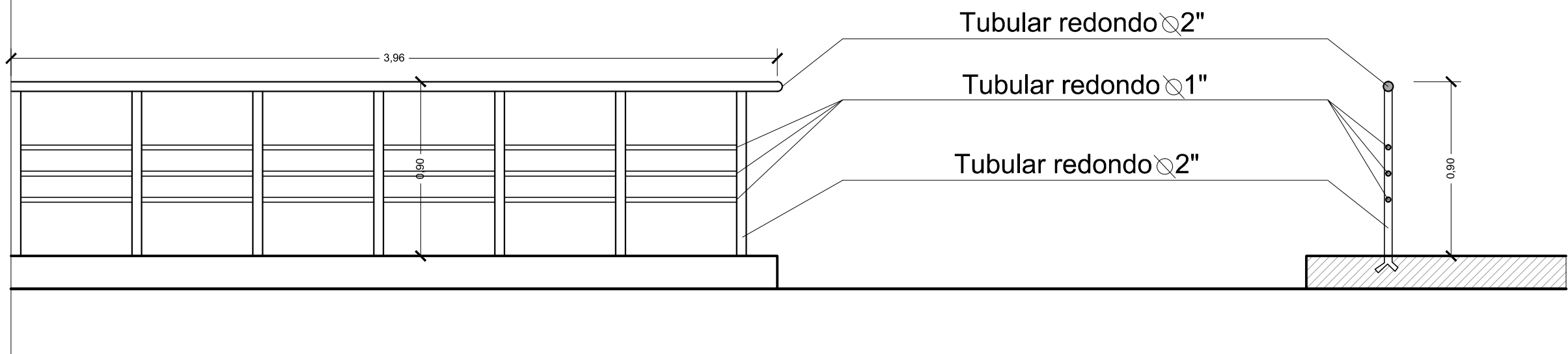

D7 - DETALLE BARANDAS EXTERIORES
ESC. 1:10

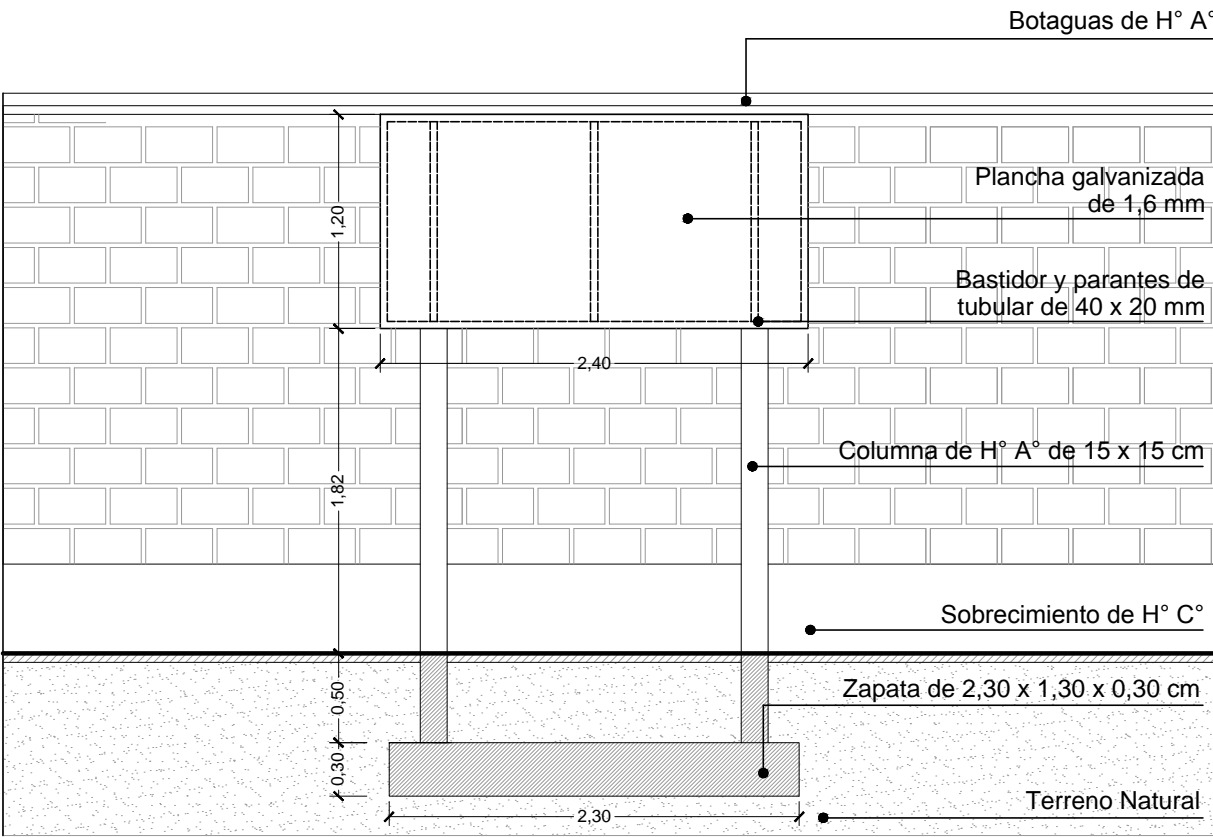

D19 - DETALLE DE LETRERO PRINCIPAL
ESC. 1:10

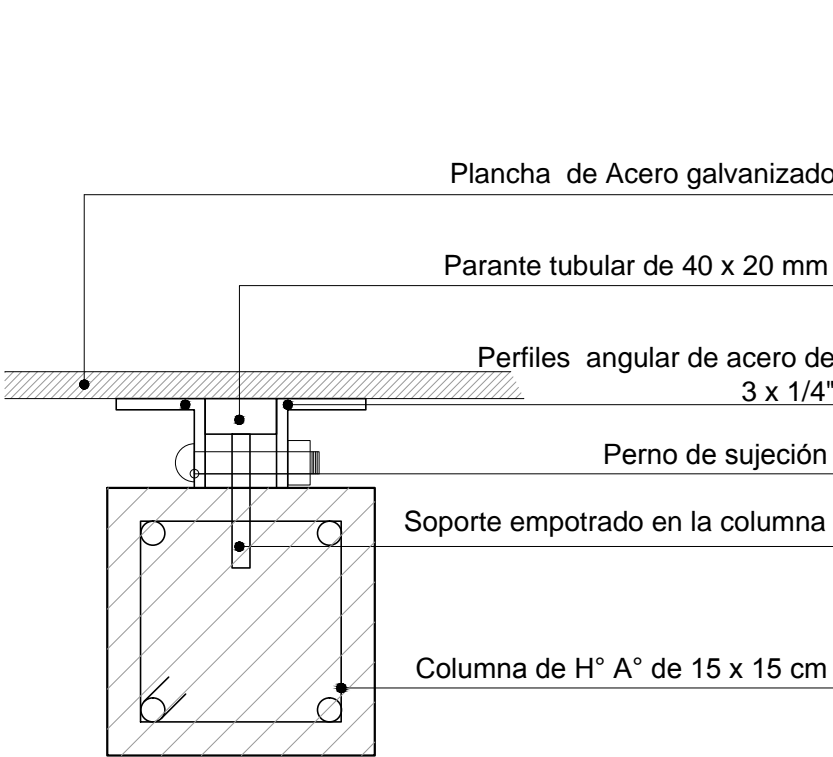

D20 - DETALLE DE SUJECIÓN
DE LETRERO
ESC.1:2

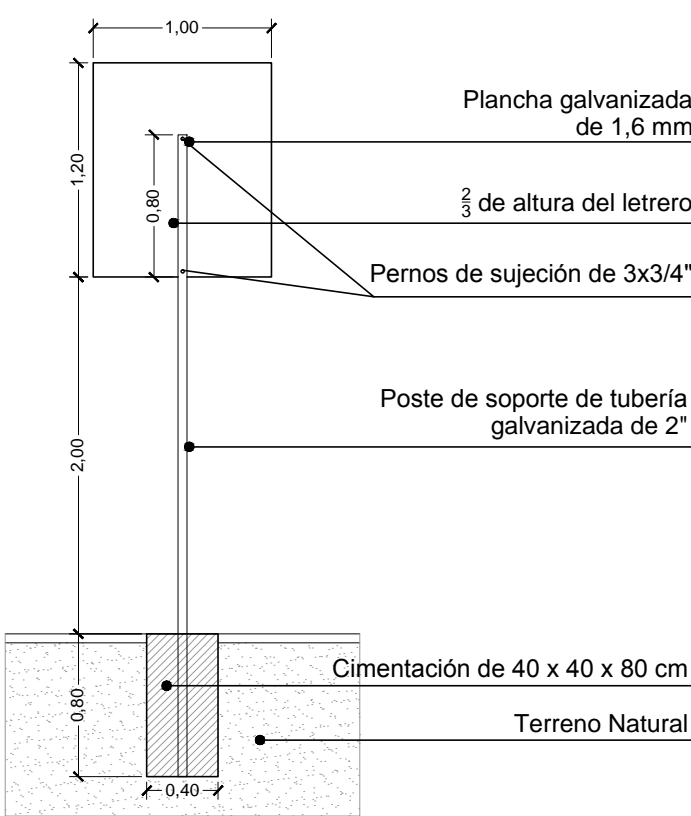

D19 - DETALLE DE LETRERO
ESC. 1:20

DIMENSIONES EN METROS

UBICACION:	
DEPARTAMENTO	BENI
PROVINCIA	VACA DIEZ
MUNICIPIO	RIBERALTA



PROPIETARIO:
YACIMIENTOS PETROLIFEROS
FISCALES BOLIVIANOS
GERENCIA NACIONAL DE REDES DE GAS Y DUCTOS
DIRECCION GAS VIRTUAL

OBRA: PROYECTO CONSTRUCCION DE OBRAS CIVILES COMPLEMENTARIAS DE ESR RIBERALTA - PROYECTO GNL			
DESCRIPCION: DETALLES CONSTRUCTIVOS			
ESPECIALIDAD: ARQUITECTURA	FECHA: AGOSTO/2015	ESCALA: INDICADAS	LÁMINA: 3/6

DETALLES CONSTRUCTIVOS

Cordón de acera de 0,12 x 0,30 m
corte para acceso vehicular

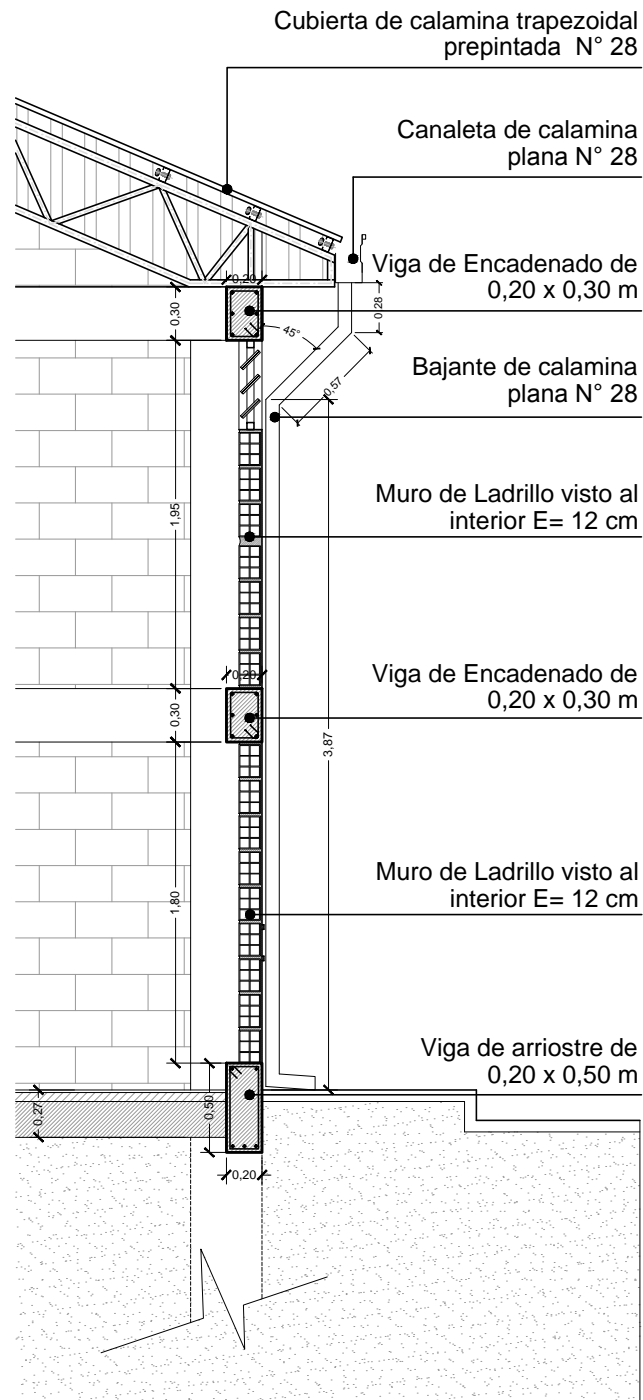

D10- DETALLE CORTE DE BORDE - GALPÓN
ESC. 1:20

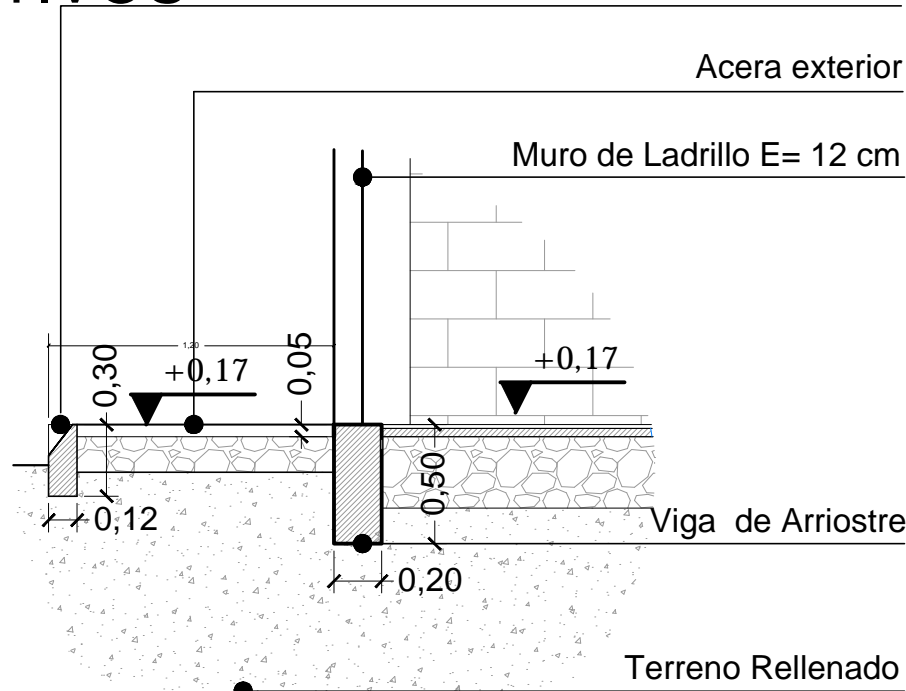

D9 - DETALLE ACERA DE INGRESO - GALPÓN
ESC. 1:15

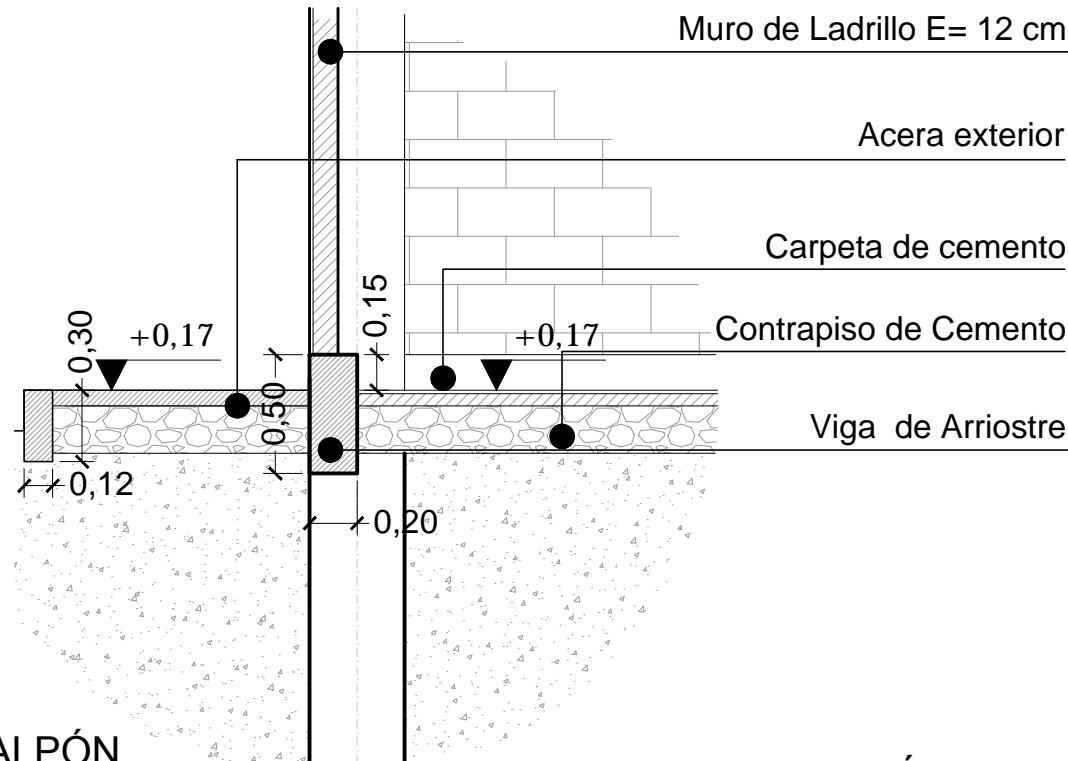

D10 - DETALLE DE NIVELES - GALPÓN
ESC. 1:15

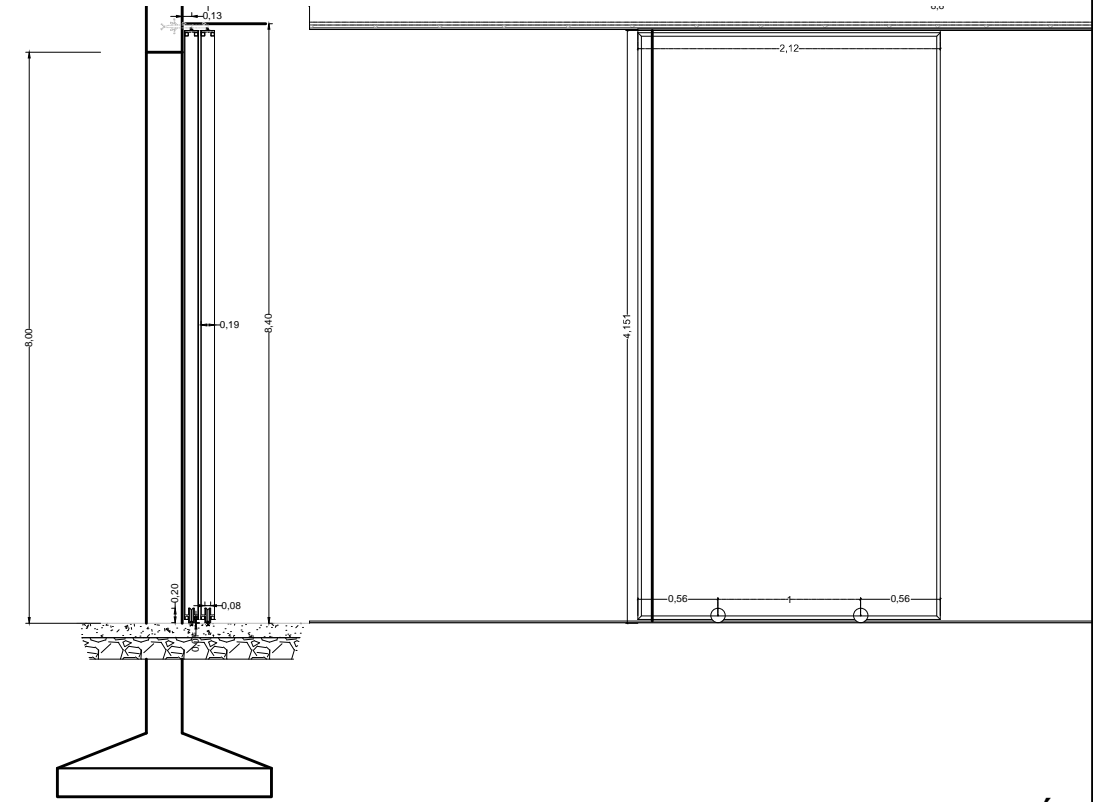

D12 - DETALLE PUERTA CORREDIZA - GALPÓN
ESC. 1:15

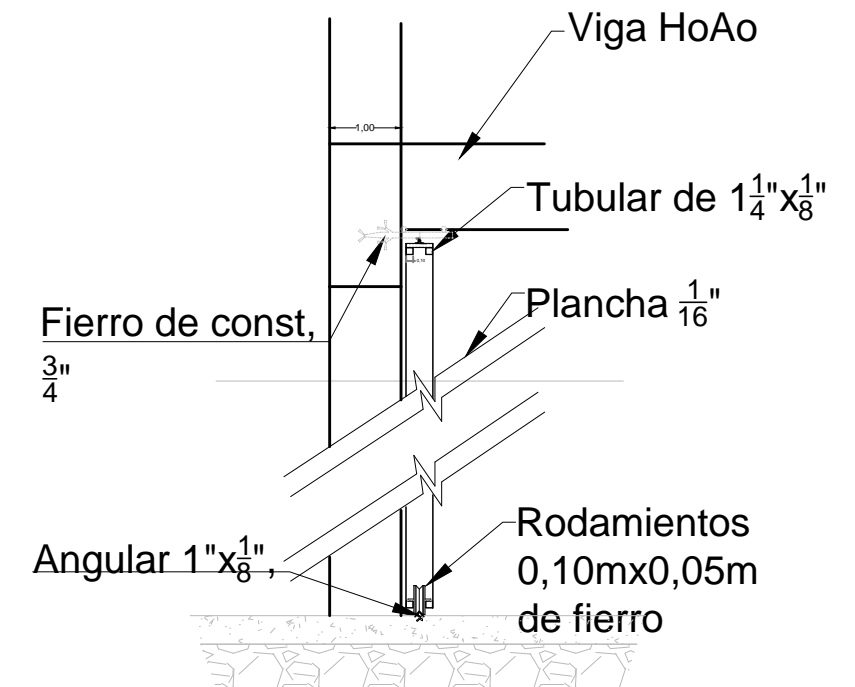

D12 - DETALLE PUERTA CORREDIZA - GALPÓN
ESC. 1:25

DIMENSIONES EN METROS

UBICACION:	
DEPARTAMENTO	BENI
PROVINCIA	VACA DIEZ
MUNICIPIO	RIBERALTA



PROPIETARIO:

YACIMIENTOS PETROLIFEROS
FISCALES BOLIVIANOS
GERENCIA NACIONAL DE REDES DE GAS Y DUCTOS
DIRECCION GAS VIRTUAL

OBRA:	PROYECTO CONSTRUCCION DE OBRAS CIVILES COMPLEMENTARIAS DE ESR RIBERALTA - PROYECTO GNL
-------	---

DESCRIPCIÓN:	DETALLES CONSTRUCTIVOS
--------------	------------------------

ESPECIALIDAD:
ARQUITECTURA

FECHA:	AGOSTO/2015
--------	-------------

ESCALA: INDICADAS	LÁMINA: 4/6
----------------------	----------------

DETALLES CONSTRUCTIVOS

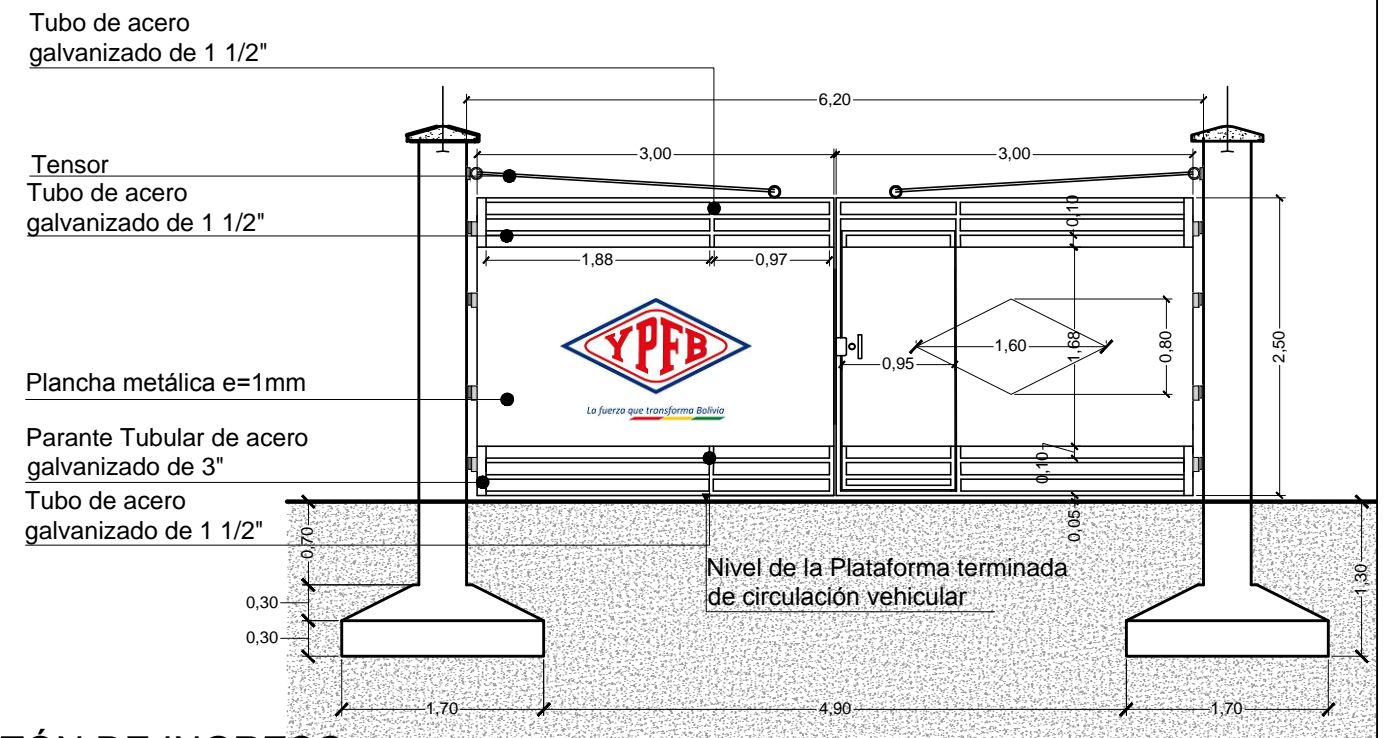
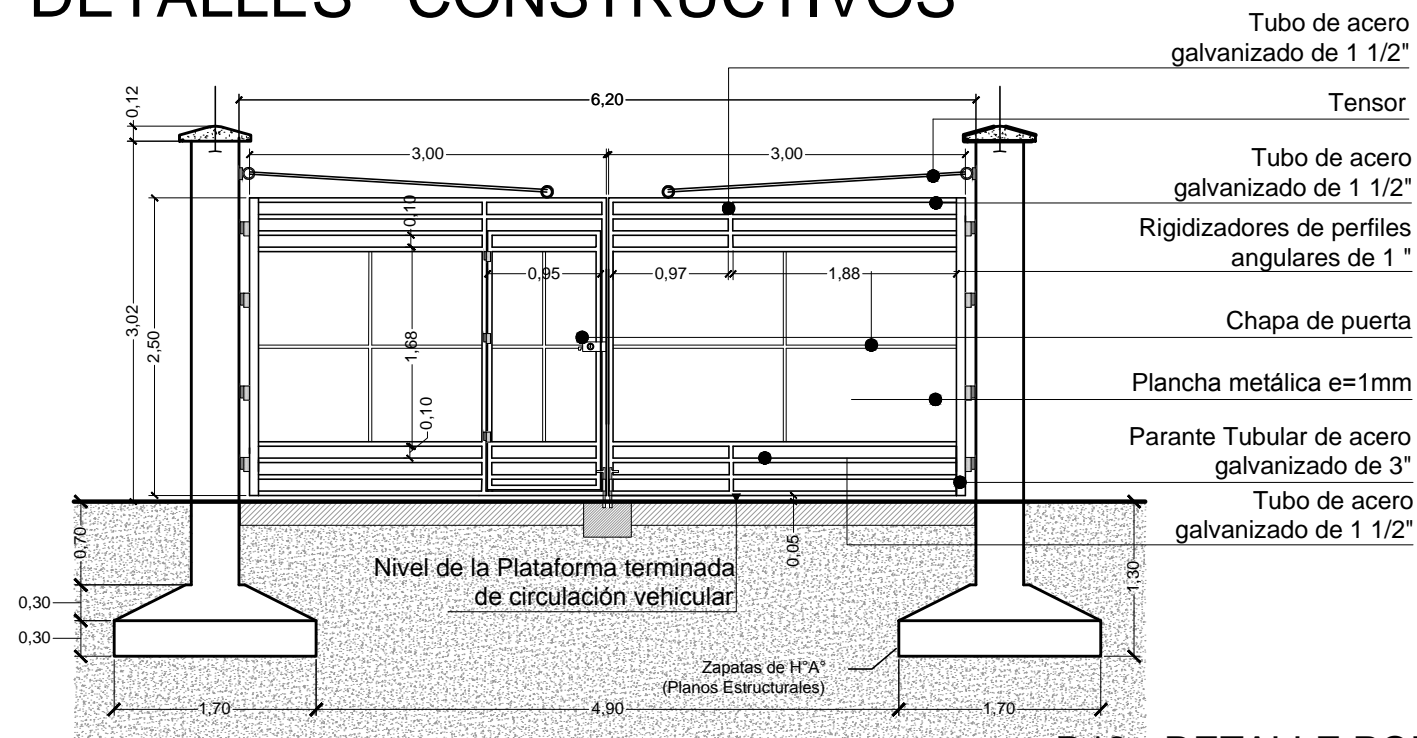

D13 - DETALLE PORTÓN DE INGRESO
ESC. 1:30

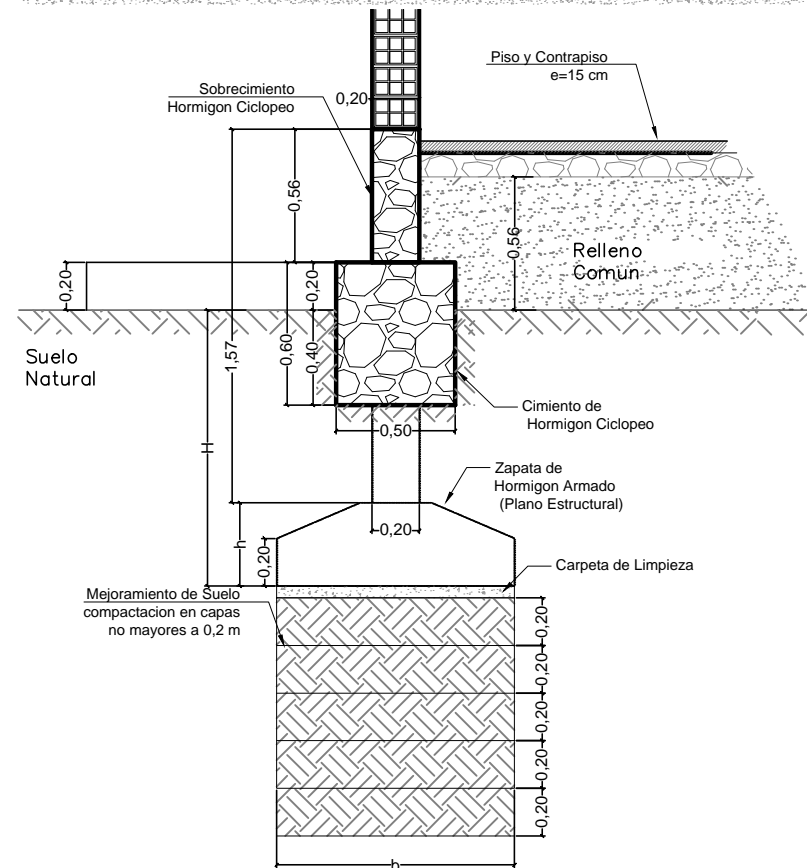

DETALLE MEJORAMIENTO DE SUELO
ESC 1:15

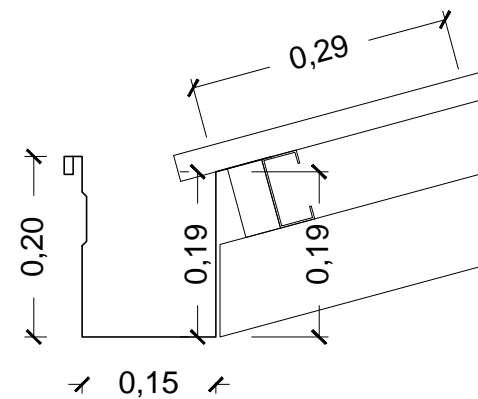

DETALLE DE CANALETA
OFICINA Y PUESTO DE CONTROL
ESC. 1:2

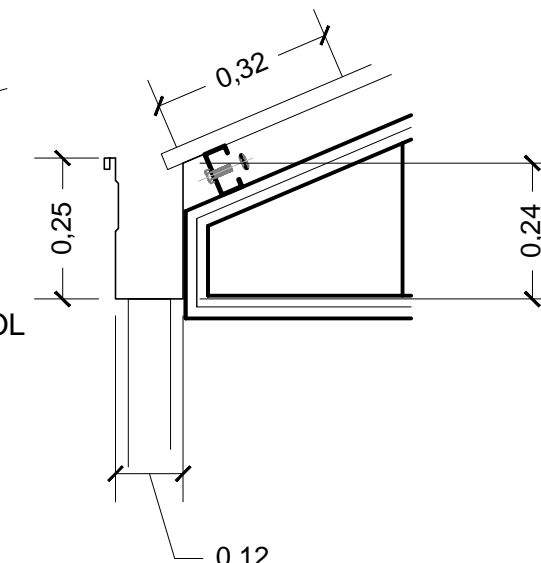

DETALLE DE CANALETA Y BAJANTE
GALPÓN
ESC. 1:10

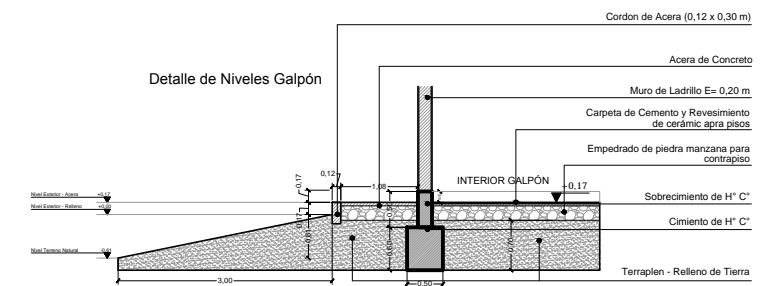

DETALLE DE NIVELES - GALPÓN
ESC. 1:50

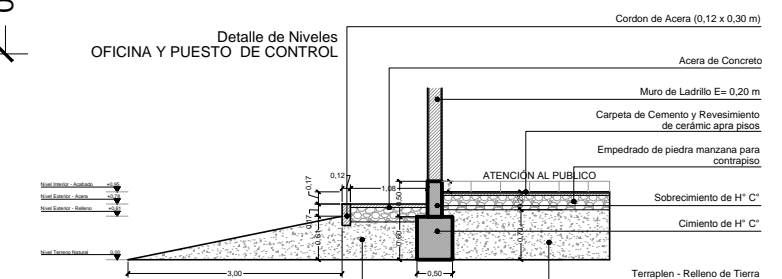

DETALLE DE NIVELES - OFICINA Y
PUESTO DE CONTROL
ESC.1:50

DETALLES CONSTRUCTIVOS

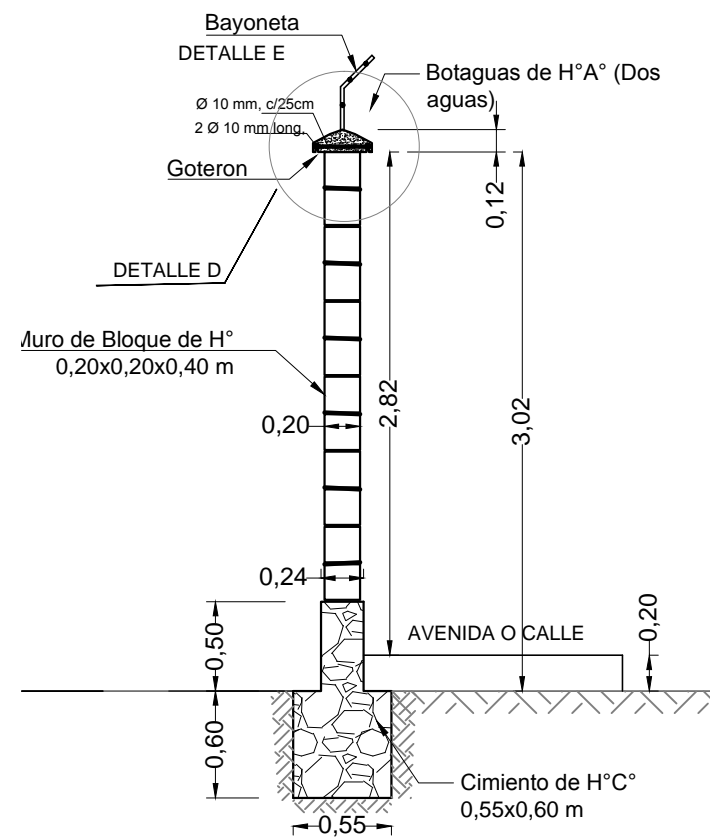

CORTE MURO DE BLOQUES DE HORMIGÓN
ESC. 1:20

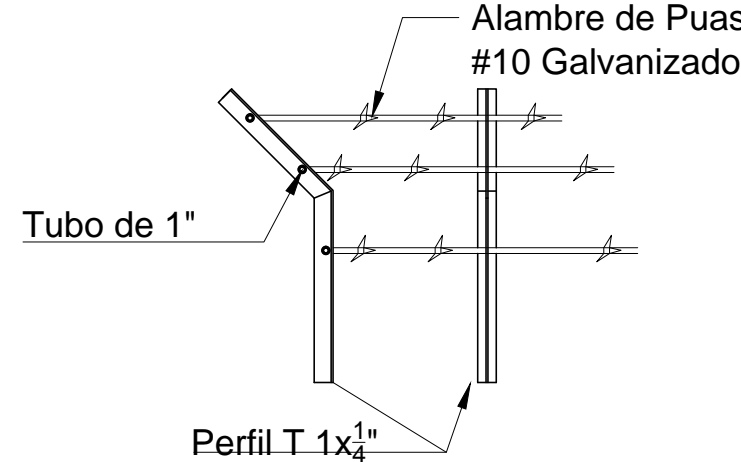

DETALLE DE BAYONETAS
ESC. 1:12

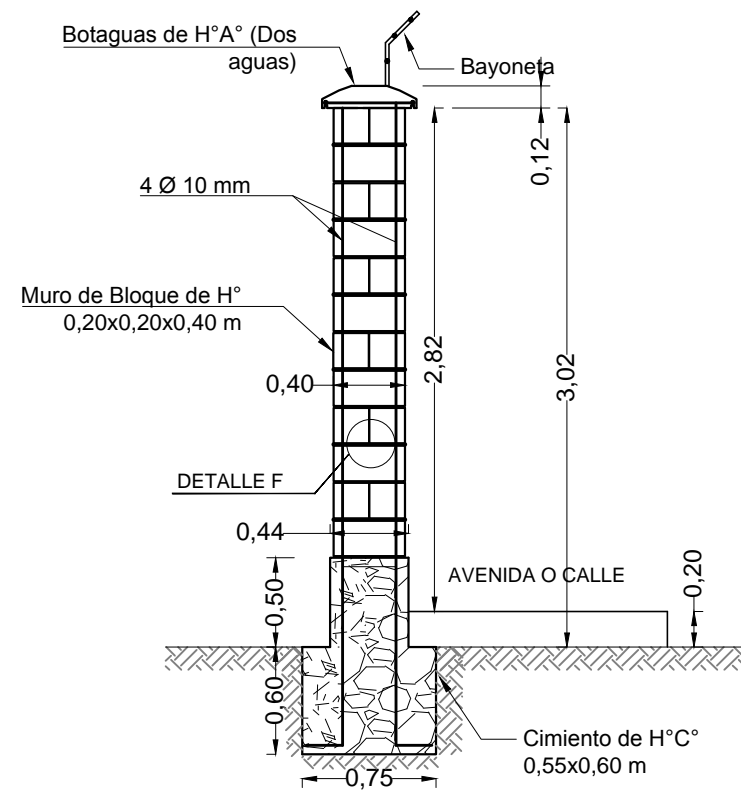

CORTE COLUMNA DE BLOQUES DE HORMIGÓN
ESC. 1:20

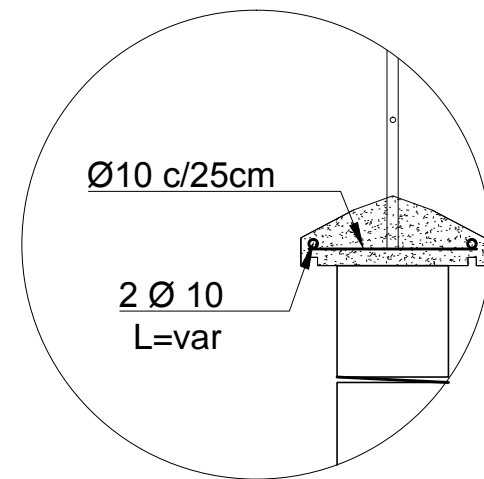

DETALLE DE BOTAGUAS
ESC. 1:12

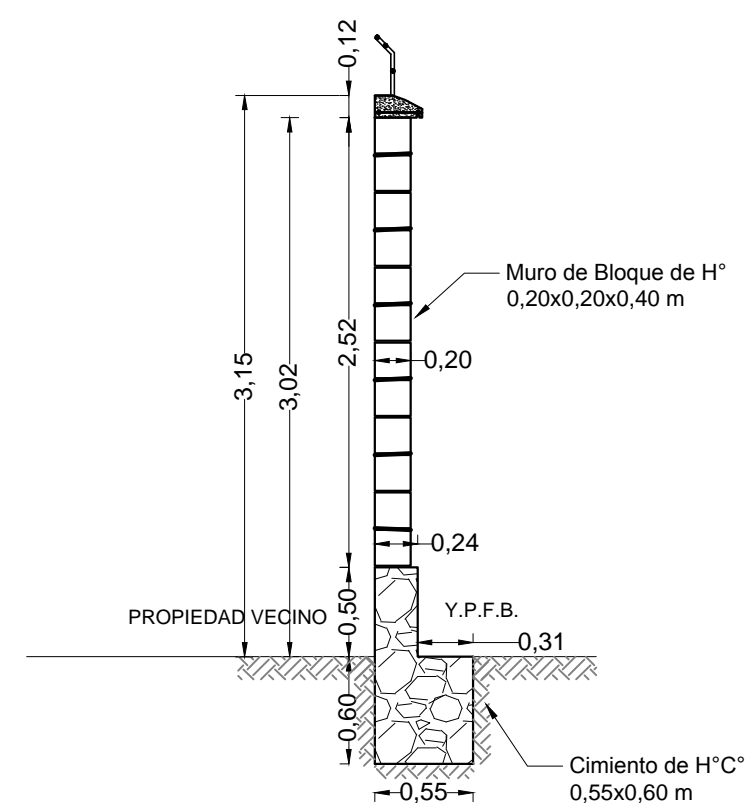

CORTE MURO DE BLOQUES DE HORMIGÓN COLINDANTE VECINO
ESC. 1:20

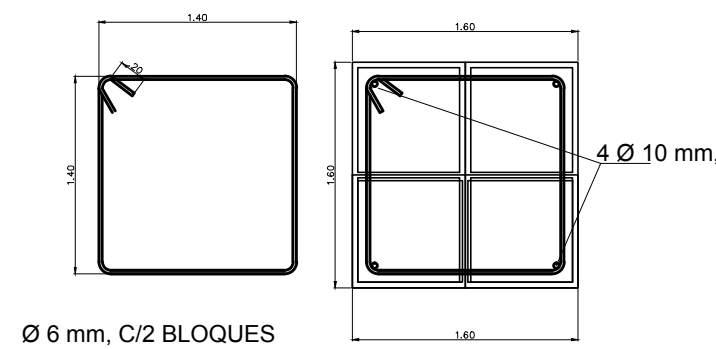

DETALLE DE ARMADURA DE COLUMNAS DE B, DE HORMIGÓN
ESC. 1:12

UBICACION:	
DEPARTAMENTO	BENI
PROVINCIA	VACA DIEZ
MUNICIPIO	RIBERALTA



PROPIETARIO:
YACIMIENTOS PETROLIFEROS FISCALES BOLIVIANOS
GERENCIA NACIONAL DE REDES DE GAS Y DUCTOS
DIRECCION GAS VIRTUAL

OBRA:	PROYECTO CONSTRUCCION DE OBRAS CIVILES COMPLEMENTARIAS DE ESR RIBERALTA - PROYECTO GNL		
DESCRIPCION:	DETALLES CONSTRUCTIVOS		
ESPECIALIDAD:	ARQUITECTURA	FECHA:	AGOSTO/2015
ESCALA:	INDICADAS	LÁMINA:	6/6

CARPINTERIAS EN MADERA

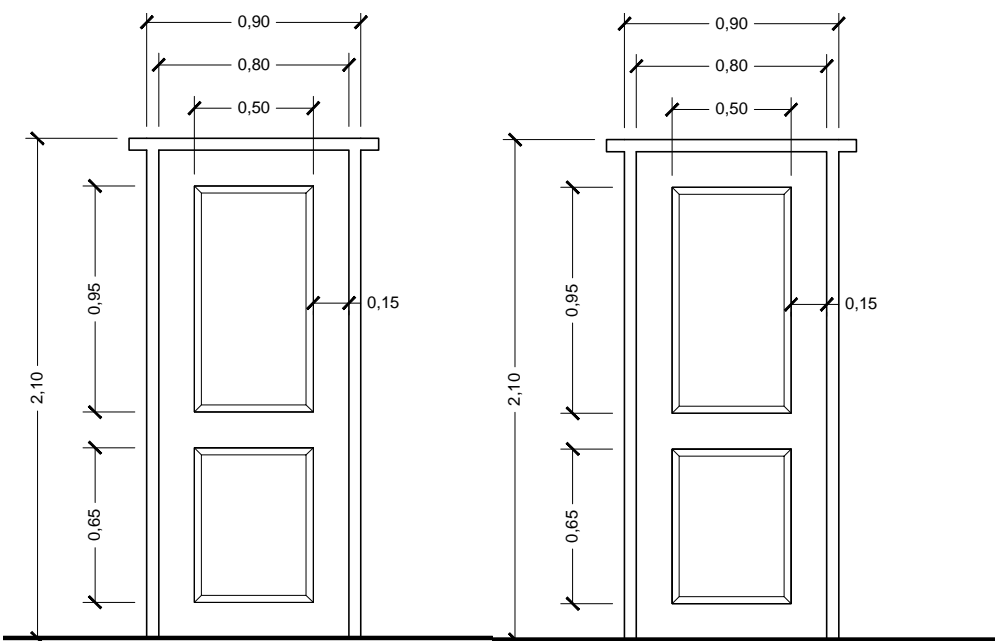

P1 - DETALLE PUERTA
MARCO DE 4" x 2"
ESC. 1:15

P2 - DETALLE PUERTA
MARCO DE 4" x 2"
ESC. 1:15

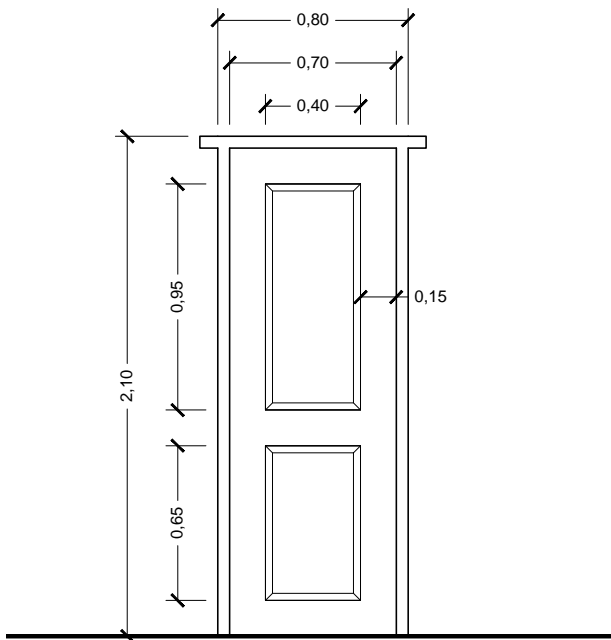

P2 - DETALLE PUERTA
MARCO DE 4" x 2"
ESC. 1:15

CARPINTERIAS EN ALUMINIO

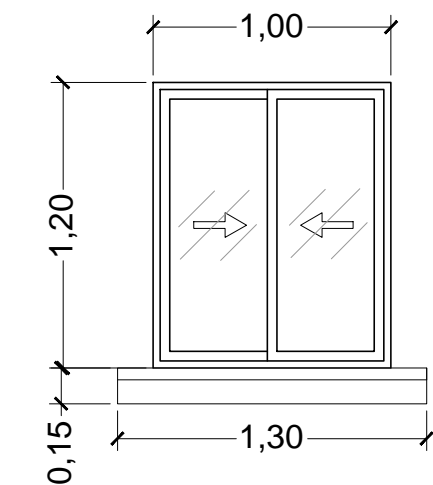

V1 - DETALLE VENTANA
1,50 x 1,20 m
ESC. 1:15

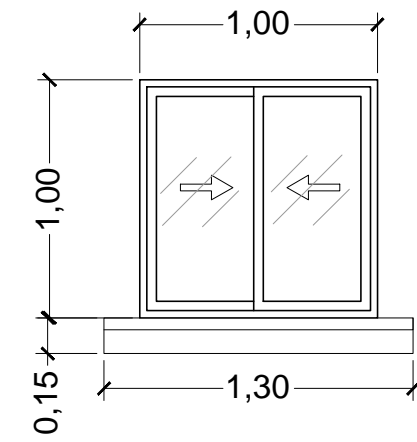

V2 - DETALLE VENTANA
2,00 x 1,20 m
ESC. 1:15

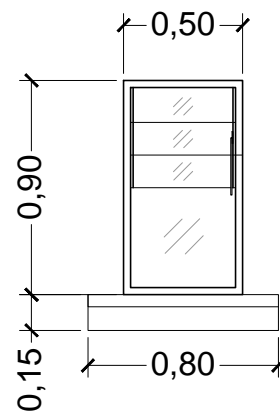

V3 - DETALLE VENTANA
0,50 x 0,90 m
ESC. 1:15

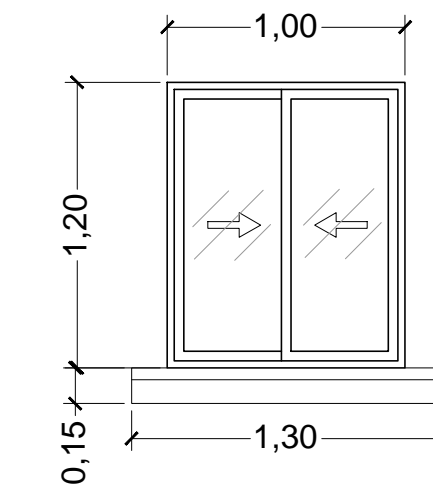
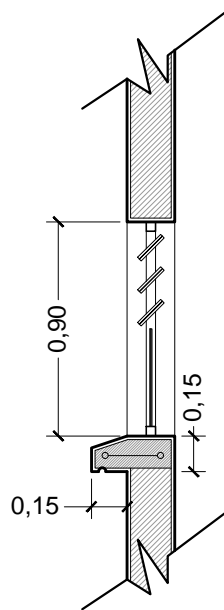

V4 - DETALLE VENTANA
1,00 x 1,20 m
ESC. 1:15

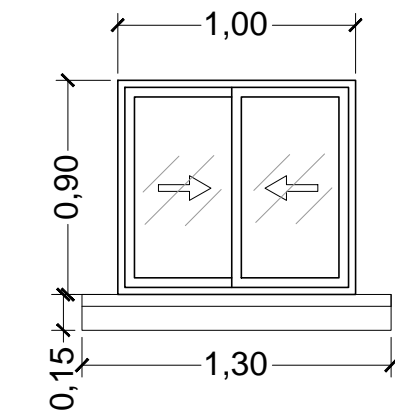
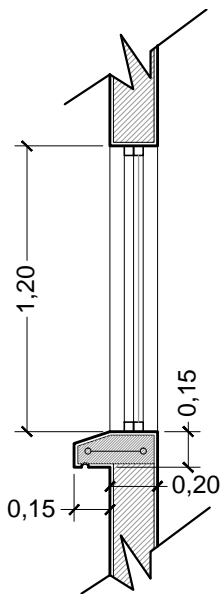

V5 - DETALLE VENTANA
1,00 x 0,90 m
ESC. 1:15

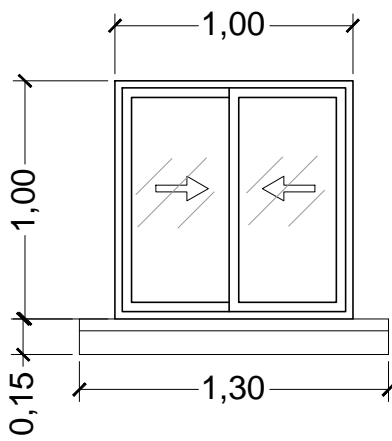

V6 - DETALLE VENTANA
1,00 x 1,00 m
ESC. 1:15

UBICACION:	
DEPARTAMENTO	BENI
PROVINCIA	VACA DIEZ
MUNICIPIO	RIBERALTA



PROPIETARIO:
YACIMIENTOS PETROLIFEROS
FISCALES BOLIVIANOS
GERENCIA NACIONAL DE REDES DE GAS Y DUCTOS
DIRECCION GAS VIRTUAL

OBRA: PROYECTO CONSTRUCCION DE OBRAS CIVILES COMPLEMENTARIAS DE ESR RIBERALTA - PROYECTO GNL			
DESCRIPCION: DETALLE DE CARPINTERIAS			
ESPECIALIDAD: ARQUITECTURA	FECHA: AGOSTO/2015	ESCALA: INDICADAS	LAMINA: 1/1

DETALLES CONSTRUCTIVOS

DETALLE DE PINTURA EXTERIOR
ESC. 1:75

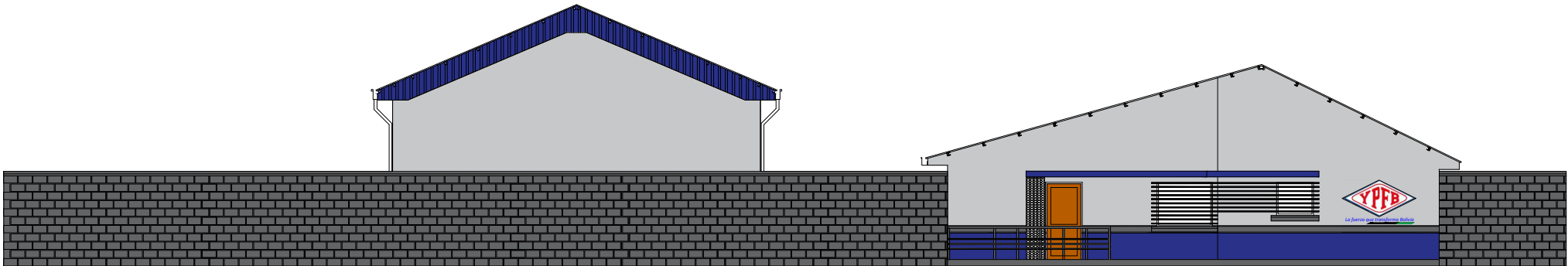

DETALLE DE ALTURAS PINTURA EXTERIOR
ESC. 1:25

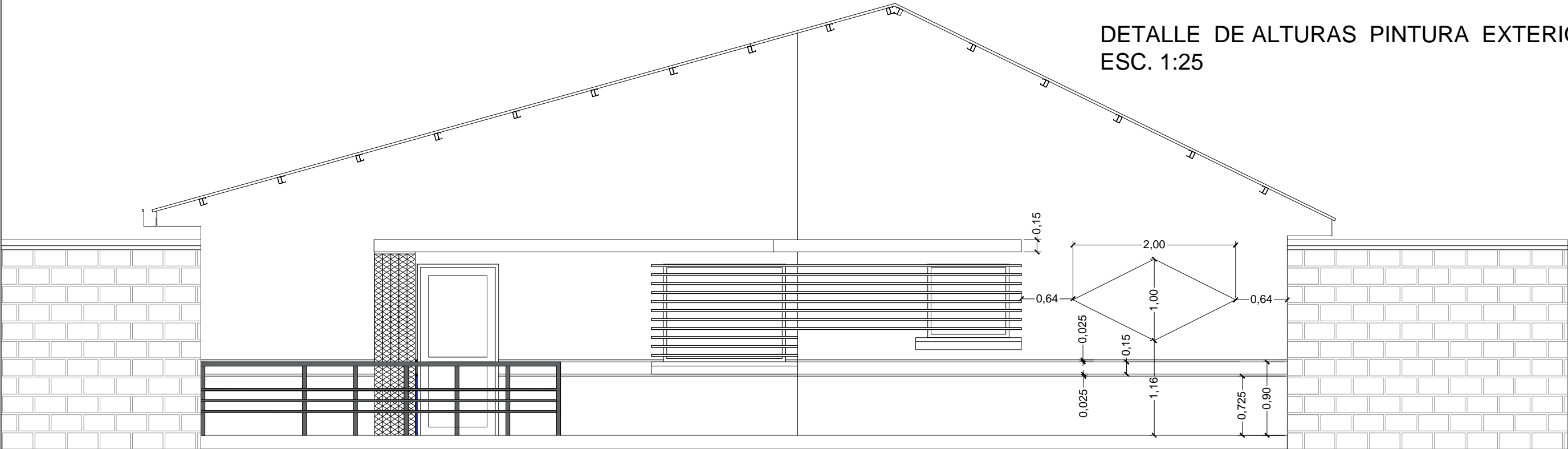

DIMENSIONES EN METROS		UBICACION:		 La fuerza que transforma Bolivia	PROPIETARIO: YACIMIENTOS PETROLIFEROS FISCALES BOLIVIANOS GERENCIA NACIONAL DE REDES DE GAS Y DUCTOS DIRECCION GAS VIRTUAL	OBRA: PROYECTO CONSTRUCCION DE OBRAS CIVILES COMPLEMENTARIAS DE ESR RIBERALTA - PROYECTO GNL			
		DEPARTAMENTO	BENI			DESCRIPCION: DETALLE PINTURA EXTERIOR			
		PROVINCIA	VACA DIEZ			ESPECIALIDAD: ARQUITECTURA		FECHA: AGOSTO/2015	ESCALA: INDICADAS
		MUNICIPIO	RIBERALTA					LAMINA: 1/1	